

	Proceso: Planificación Estratégica Formato de Reporte de avance por Meta Producto
---	--

Fecha: 02-08-2025	Vigencia: 2025
Proyecto: Restauración de la estructura ecológica y protección de la biodiversidad en el municipio de Chía	
Dependencia: Secretaría de Medio Ambiente	
Meta Producto: 46 / Diseñar un plan de protección y conservación de la fauna silvestre presente en el municipio	
Indicador de producto MGA: Documentos de lineamientos técnicos con el manejo de especies de fauna y flora elaborados.	
Valor programado: 0.33	Avance del periodo acumulado: 0.033

Actividad plan del plan de acción asociada a la Meta Producto	No. contrato
cod: 202500017: Realizar actividades de monitoreo para la conservación de la fauna silvestre en zonas de importancia ambiental e hídrica del municipio de Chía.	CO1.PCCNTR. 7239492

REPORTE DE AVANCE CON EVIDENCIAS Y SOPORTES:

Acción o actividad desarrollada 1:

Se realizó el reconocimiento del predio El Refugio ubicado en la vereda Yerbabuena, de las coberturas vegetales y posibles puntos de instalación de cámaras trampa para la identificación del área para el estudio de la fauna.

Predio El Refugio: amarillo

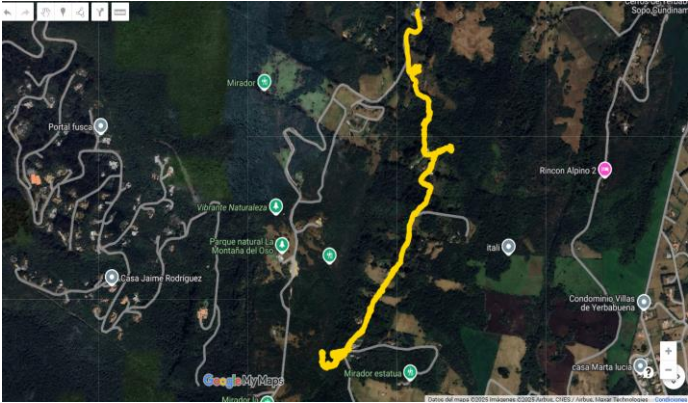

El 2 de julio se llevó a cabo la identificación de ecosistemas naturales ubicados en el predio Hanse en la zona suroccidental, se realizó la identificación de coberturas vegetales.

Predio Hanse Zona Suroriente: rojo

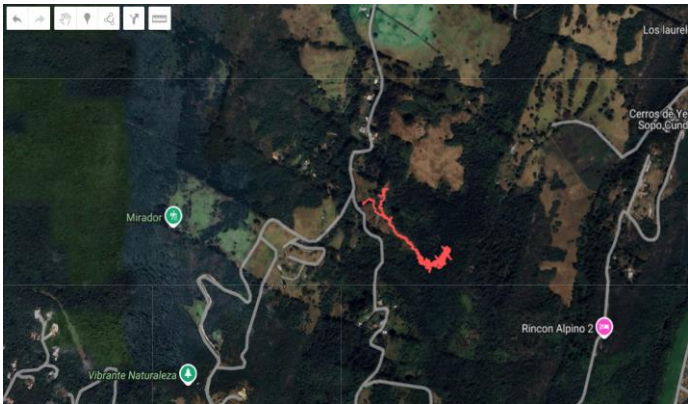

El 15 de julio se realizó el reconocimiento del predio “Lote 1” ubicado en la vereda Yerbabuena sobre Sindamanoy y Encenillos

Predio “Lote 1”: azul



Acción o actividad desarrollada 2:

El 27 de junio se llevó a cabo una jornada de erradicación de ojo de poeta en el predio Altagracia en la vereda Tíquiza y en compañía de la comunidad, con el apoyo del IDUVI y la Personería Municipal. Esta jornada tuvo como objetivo sensibilizar en la práctica a la comunidad sobre especies exóticas con potencial invasor que afectan la biodiversidad del municipio



Acción o actividad desarrollada 3:

Se realizó una sensibilización sobre el manejo, recepción y atención de fauna silvestre a los funcionarios de la Secretaría de Medio Ambiente con el fin de brindar apoyo en los casos en los que el personal encargado no se encuentre en las instalaciones.

POBLACIÓN BENEFICIADA

Registro de caracterización:

Ciclo de Vida				Enfoque Diferencial					
Ciclo de vida	Sexo			Discapacidad	Diversidad Sexual	Migrantes	Pobreza extrema	Víctimas	Ninguno
	Masculino	Femenino	LGTBI						
Primera Infancia									
Infancia									
Adolescencia									
Juventud									
Adulto	20	16							
Adulto Mayor	1	1							

Ubicación geográfica:

Ubicación									
Ciclo de vida	Zona Urbana	Cerca de Piedra	Fagua	Tíquiza	La Balsa	Yerbabuena	Fusca	Fonquetá	Bojacá
Primera Infancia									
Infancia									
Adolescencia									
Juventud									
Adulto	22			14					
Adulto Mayor				2					

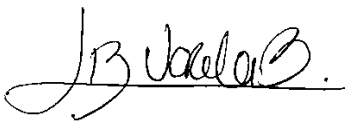

Secretario de despacho



Líder estratégico