



Tipo Documento	COMUNICACIÓN OFICIALES	Código SGC	2024
		Versión	V3
Nombre Documento	Comunicaciones oficiales	TRD	110 10 01
		Página	Página 1 de 2

**SISTEMA DE GESTIÓN AMBIENTAL MUNICIPAL – SIGAM
PLAN DE ACCIÓN AMBIENTAL MUNICIPAL UBATÉ 2024 – 2027**

PROGRAMA: Gestión de la información y el conocimiento ambiental

PROYECTO: Desarrollar un proyecto para la ejecución de la estrategia de basura cero fortaleciendo y dignificando la actividad de recuperadores ambientales.

META: Ejecución de la estrategia de basura cero fortaleciendo y dignificando la actividad de recuperadores ambientales.

ACTIVIDADES:

1. Plan piloto con las asociaciones de recicladores

Se realizan mesas de trabajo y con la realización del censo de recicladores se tienen establecidas las rutas que cada reciclador realiza.

Nombre	Nombre	Apellido	Apellido	Barrios?	semana?	Horario?	asociación de
Mary	Sol	Mayorga	Pinilla	Todos	de lunes a sábado	2-6	Informal
José	Antonio	Guayazán	Rojas	Calle cuarta, quinta y sexta y carrera once	De lunes a sábado	2-7	Informal
Wendy	Nathaly	Guerrero	Ibanez	Todos	De lunes a sábado	4-11 pm	Aserub
Edwin	Alejandro	Ortiz	Hernandez	Cucarnaga, Villa Rosita	De lunes a sábado	2-10	Aserub
Luz	Amanda	Rodriguez	Lopez	Parques Cerrito	Lunes, miercoles, jueves y viernes	3-5	Asoreciubate
Raul	-	Guerrero	Pestana	Parques Cerrito	Lunes a sábado	7-11	Asoreciubate
Cristian	Fabian	Triviño	Ruiz	Veredas	Lunes a sábado	7-5	Aserub
Alvaro	-	Avila	Contreras	Veredas	Lunes a sábado	8-2	Aserub
Alcira	-	Navarrete	Triana	Veredas	Lunes a sábado	8-2	Aserub

2. Oficio a la Gobernación de canecas de orgánicos, posconsumo y composteras

No aplica para este año

3. Rutas de recolección selectiva

De la mano con los recicladores formales y con la realización del censo, se establecieron las rutas de recolección selectiva que realiza cada uno. También se realiza un mapeo, teniendo en cuenta la ruta de residuos ordinarios.



Tipo Documento	COMUNICACIÓN OFICIALES	Código SGC	2024
		Versión	V3
		TRD	110 10 01
Nombre Documento	Comunicaciones oficiales	Página	Página 2 de 2

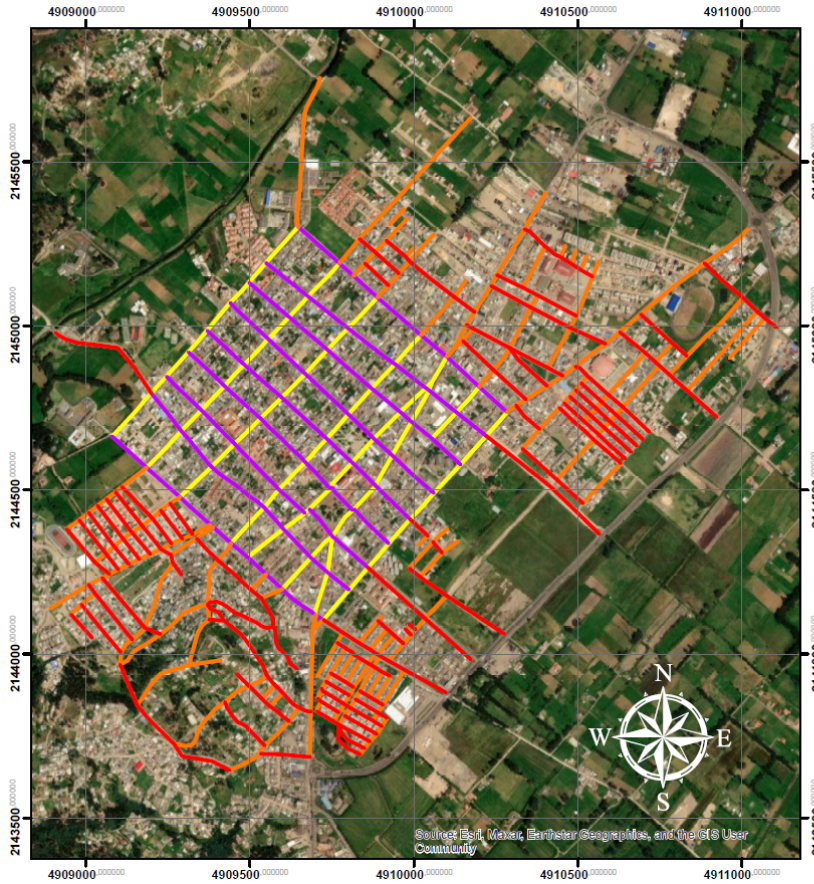

Mapa de recolección selectiva de material Aprovechable

Villa de San Diego Ubaté

Escala de presentación
 1:13.000

0 0,1 0,2 0,4 0,6 0,8 Km

CONVENCIONES:

- Carreras
- Calles
- Perifericos 1
- Perifericos 2

Fuente cartográfica:
 * Cartografía base Agencia Catastral de Cundinamarca.
Sistema de coordenadas:
 * MAGNA-SIRGAS_Origen-Nacional

Elaborado por:
 Mariana Parra Castiblanco

