



**SISTEMA DE GESTIÓN AMBIENTAL MUNICIPAL – SIGAM
PLAN DE ACCIÓN AMBIENTAL MUNICIPAL SUESCA 2024 – 2027**

SOPORTE DE ACTIVIDADES 2025

Programa: Gestión integral de residuos sólidos.
Proyecto 17: Plan de gestión integral de residuos sólidos.
Meta: Ejecutar las actividades previstas en el Plan de Gestión Integral de Residuos Sólidos - PGIRS.

Actividades:

1. Recolección, transporte y transferencia de residuos.

- Se realiza recolección de residuos en fechas y horarios establecidos por sectores, adicionalmente, se transportan y se disponen en el relleno sanitario nuevo Mondoñedo.





Recolección y transporte de residuos en casco urbano y zonas rurales con cobertura.

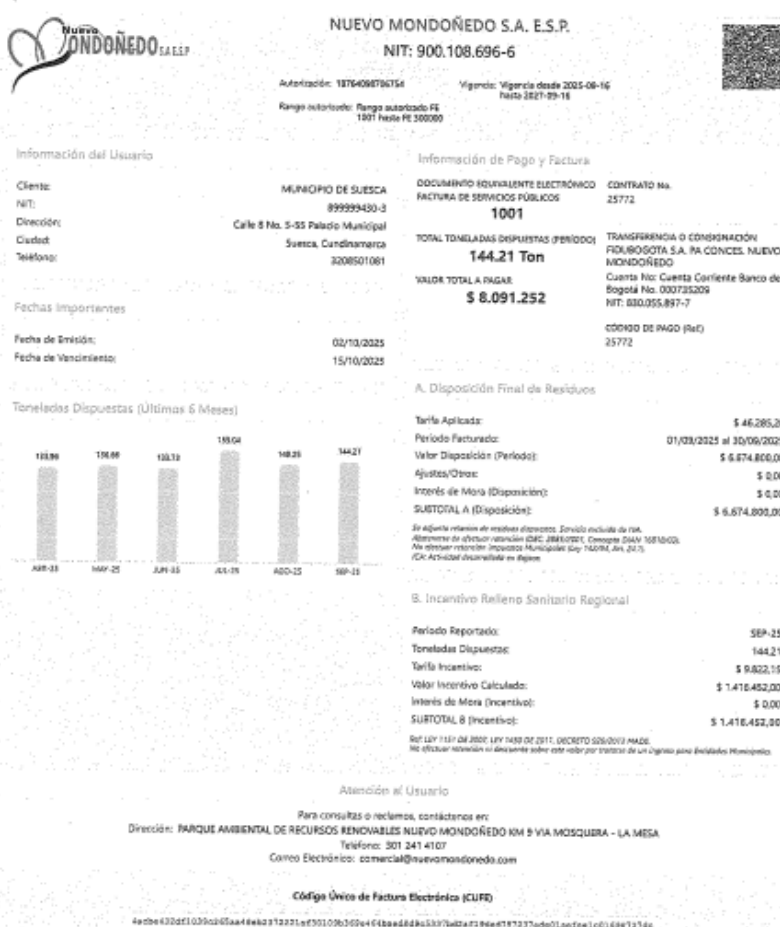

Disposición final Relleno sanitario Nuevo Mondoñedo



ALCALDÍA MUNICIPAL
SUESCA

REPÚBLICA DE COLOMBIA
DEPARTAMENTO DE CUNDINAMARCA
NIT 899999430-3
SECRETARÍA DE INFRAESTRUCTURA Y SERVICIOS PÚBLICOS

2. Sensibilización, educación y capacitación para la Gestión Integral de Residuos Sólidos.

Jornada de intercambio de residuos aprovechables por frutas y verduras.



Participación en la emisora en socialización de programas de recolección de residuos del municipio.



Apoyo jornada de educación ambiental en Piedras Largas sobre contaminación y gestión de residuos dictada por CENIT- ACIPET.



Jornadas de recolección de residuos aprovechables (Reciclatón) en sede primaria, General Santander.



ALCALDÍA MUNICIPAL

SUESCA

REPÚBLICA DE COLOMBIA
DEPARTAMENTO DE CUNDINAMARCA

NIT 899999430-3

SECRETARÍA DE INFRAESTRUCTURA Y SERVICIOS PÚBLICOS



Socialización manejo de residuos generados en la plaza de mercado.



Divulgación en facturas del agua sobre horarios de recolección de residuos y disposición adecuada de estos.

|

Señor(a) Propietario(a) y/o arrendatario(a): Urbanización Farallones

Se les recuerda que los días y horarios establecidos para la disposición de residuos sólidos son los: **LUNES Y JUEVES, A PARTIR DE LAS 4:30 P.M.**

⚠ Está prohibido sacar la basura después de que haya pasado el carro recolector, ya que esto genera problemas de salubridad y genera contaminación.

Asimismo, se recuerda que NO está permitido sacar colchones ni otros residuos voluminosos al carro compactador. Este tipo de elementos deben ser dispuestos únicamente en las jornadas especiales de recolección organizadas por la Administración Municipal.

Por favor, acatar estas recomendaciones, además, los invitamos identificar e informar sobre las personas que disponen sus residuos de manera inadecuada, con el fin de aplicar las sanciones correspondientes conforme al Código Nacional de Seguridad y Convivencia Ciudadana (Ley 1801 de 2016).

Agradecemos su compromiso y cooperación.

3. Mantener actualizado el censo de recicladores de oficio y organizaciones de recicladores del municipio.

Actualización Censo de Recicladores asociados a ASORUC e independientes.



Palacio Municipal Calle 8 N° 5-55 Teléfono: 3205765704 - Suesca Cundinamarca

Código Postal 251040 e-mail: alcaldia@suesca-cundinamarca.gov.co.

Sitio web: www.suesca-cundinamarca.gov.co



ALCALDÍA MUNICIPAL
SUESCA

REPÚBLICA DE COLOMBIA
DEPARTAMENTO DE CUNDINAMARCA
NIT 899999430-3
SECRETARÍA DE INFRAESTRUCTURA Y SERVICIOS PÚBLICOS

REGISTRO DE ASISTENTES / DIA: 04 JUN 2025									
NO.	IDENTIFICACION	NOMBRE	FECHA	CIUDAD	TIPO DE RESIDUO	QUANTIDAD	VALOR	OTROS	OTROS
1	10000000000000000000	Andrés	2025-06-04	Suesca	Residuos Posconsumo	10	1000000		
2	10000000000000000000	Andrés	2025-06-04	Suesca	Residuos Posconsumo	10	1000000		
3	10000000000000000000	Andrés	2025-06-04	Suesca	Residuos Posconsumo	10	1000000		
4	10000000000000000000	Andrés	2025-06-04	Suesca	Residuos Posconsumo	10	1000000		
5	10000000000000000000	Andrés	2025-06-04	Suesca	Residuos Posconsumo	10	1000000		
6	10000000000000000000	Andrés	2025-06-04	Suesca	Residuos Posconsumo	10	1000000		
7	10000000000000000000	Andrés	2025-06-04	Suesca	Residuos Posconsumo	10	1000000		
8	10000000000000000000	Andrés	2025-06-04	Suesca	Residuos Posconsumo	10	1000000		
9	10000000000000000000	Andrés	2025-06-04	Suesca	Residuos Posconsumo	10	1000000		
10	10000000000000000000	Andrés	2025-06-04	Suesca	Residuos Posconsumo	10	1000000		
11	10000000000000000000	Andrés	2025-06-04	Suesca	Residuos Posconsumo	10	1000000		
12	10000000000000000000	Andrés	2025-06-04	Suesca	Residuos Posconsumo	10	1000000		
13	10000000000000000000	Andrés	2025-06-04	Suesca	Residuos Posconsumo	10	1000000		
14	10000000000000000000	Andrés	2025-06-04	Suesca	Residuos Posconsumo	10	1000000		
15	10000000000000000000	Andrés	2025-06-04	Suesca	Residuos Posconsumo	10	1000000		
16	10000000000000000000	Andrés	2025-06-04	Suesca	Residuos Posconsumo	10	1000000		
17	10000000000000000000	Andrés	2025-06-04	Suesca	Residuos Posconsumo	10	1000000		
18	10000000000000000000	Andrés	2025-06-04	Suesca	Residuos Posconsumo	10	1000000		
19	10000000000000000000	Andrés	2025-06-04	Suesca	Residuos Posconsumo	10	1000000		
20	10000000000000000000	Andrés	2025-06-04	Suesca	Residuos Posconsumo	10	1000000		

REGISTRO DE ASISTENTES / DIA: 04 JUN 2025									
NO.	IDENTIFICACION	NOMBRE	FECHA	CIUDAD	TIPO DE RESIDUO	QUANTIDAD	VALOR	OTROS	OTROS
1	10000000000000000000	Andrés	2025-06-04	Suesca	Residuos Posconsumo	10	1000000		
2	10000000000000000000	Andrés	2025-06-04	Suesca	Residuos Posconsumo	10	1000000		
3	10000000000000000000	Andrés	2025-06-04	Suesca	Residuos Posconsumo	10	1000000		
4	10000000000000000000	Andrés	2025-06-04	Suesca	Residuos Posconsumo	10	1000000		
5	10000000000000000000	Andrés	2025-06-04	Suesca	Residuos Posconsumo	10	1000000		
6	10000000000000000000	Andrés	2025-06-04	Suesca	Residuos Posconsumo	10	1000000		
7	10000000000000000000	Andrés	2025-06-04	Suesca	Residuos Posconsumo	10	1000000		
8	10000000000000000000	Andrés	2025-06-04	Suesca	Residuos Posconsumo	10	1000000		
9	10000000000000000000	Andrés	2025-06-04	Suesca	Residuos Posconsumo	10	1000000		
10	10000000000000000000	Andrés	2025-06-04	Suesca	Residuos Posconsumo	10	1000000		
11	10000000000000000000	Andrés	2025-06-04	Suesca	Residuos Posconsumo	10	1000000		
12	10000000000000000000	Andrés	2025-06-04	Suesca	Residuos Posconsumo	10	1000000		
13	10000000000000000000	Andrés	2025-06-04	Suesca	Residuos Posconsumo	10	1000000		
14	10000000000000000000	Andrés	2025-06-04	Suesca	Residuos Posconsumo	10	1000000		
15	10000000000000000000	Andrés	2025-06-04	Suesca	Residuos Posconsumo	10	1000000		
16	10000000000000000000	Andrés	2025-06-04	Suesca	Residuos Posconsumo	10	1000000		
17	10000000000000000000	Andrés	2025-06-04	Suesca	Residuos Posconsumo	10	1000000		
18	10000000000000000000	Andrés	2025-06-04	Suesca	Residuos Posconsumo	10	1000000		
19	10000000000000000000	Andrés	2025-06-04	Suesca	Residuos Posconsumo	10	1000000		
20	10000000000000000000	Andrés	2025-06-04	Suesca	Residuos Posconsumo	10	1000000		

4. Ejecución semestral de las jornadas de recolección de residuos especiales (gran volumen, llantas).

Jornadas de recolección de residuos posconsumo y residuos de gran volumen como colchones y sofás.



Jueves 5 de junio **Parque Principal** **8:00 am a 4:00 pm**

Jornada de recolección de residuos posconsumo

- Luminarias
- Medicamentos veterinarios vencidos
- Insecticidas domésticos
- Baterías de plomo ácido
- Medicamentos humanos vencidos
- Aparatos electrónicos
- Llantas
- Electrodomésticos
- Pilas y acumuladores eléctricos

Mayor Información:
Secretaría de Infraestructura y Servicios Públicos.

ICAR

¡RECICLATON 2025!

¡Entrega tus residuos posconsumo y ayuda a nuestro planeta!

24 Fecha: Jueves 5 de junio

Lugar: Parque Principal

Hora: 8:00am a 4:00pm

¿Qué recibiremos?

- Insecticidas de uso doméstico (No agrícolas)
- Residuos de Aparatos Eléctricos y Electrónicos – RAEES (Cualquier elemento que funcione con energía)
- Pilas de todo tipo
- Luminarias de todo tipo
- Baterías Plomo-ácido
- Llantas desde Rin 13" a 22,5"
- Residuos de medicamentos de uso humano (No jeringas ni elementos cortopunzantes)
- Residuos de medicamentos de uso veterinario (No vacunas ni plaguicidas veterinarios)
- Aceite de Cocina Usado

¡Entrega tus residuos y promueve su gestión sostenible!

#MedioAmbiente #Reciclaje #CuidemosElPlaneta #Sostenibilidad







Gran Jornada de recolección de colchones

Desde la secretaría de Infraestructura y servicios públicos invitamos a la comunidad del **casco urbano y vereda Cacicazgo** del municipio para que el día **jueves 19 de junio del año 2025** depositen los colchones que ya no utilizan en los puntos habituales donde recoge residuos el carro compactador.

Hora:
Sacarlos antes de las 8:00am (los que se saquen después de esa hora no podrán ser recogidos).

Recuerde sacar estos residuos sólo en estas jornadas.
¡Todos por una Suesca más Limpia!



5. Sensibilización, educación y capacitación para la Gestión Integral de Residuos Posconsumo.

Divulgación manual de separación de residuos donde incluye todo tipo de residuos.

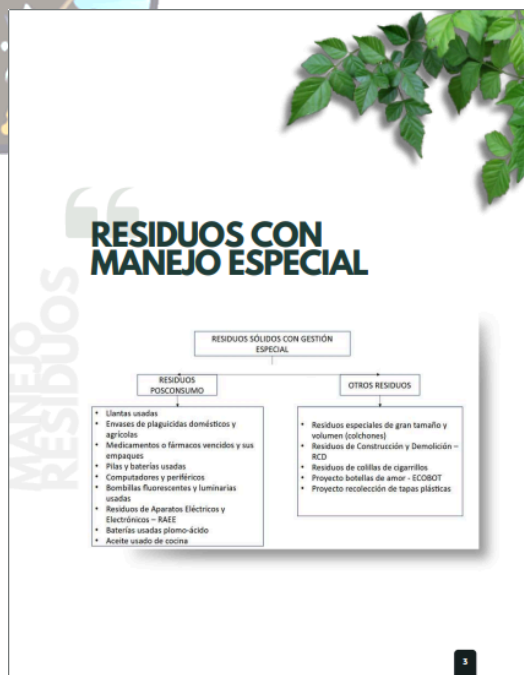



RESIDUOS POSCONSUMO

LLANTAS USADAS provenientes de:

- Bicicletas, motocicletas, motociclos, ciclomotores, automóviles, camionetas y microbuses.
- Busetas, buses y camiones.
- Tractomulas, buses de transporte masivo.
- Vehículos fuera de carretera: equipos de construcción, tractores, cargadores, cuatrimotos, etc.

Tenga en cuenta que los sistemas de recolección selectiva y gestión ambiental de llantas usadas no reciben llantas con agua, suciedad o elementos extraños en su interior.

Está prohibido su mezcla con residuos ordinarios, su abandono en espacio público y su quema.

Es posible darles múltiples usos como construcción de jardines o rotondas, suelos de seguridad y parques infantiles, fabricación de piezas de caucho, uso en construcción de vías, etc.

Entregarlos en los puntos de recolección autorizados o en las jornadas de recolección de residuos posconsumo del municipio.



BATERÍAS USADAS PLOMO-ÁCIDO (BUPA)

- Incluyen las baterías que se implementan en el parque vehicular del país (carro, moto, vehículos de mayor tamaño).

No entregue baterías a sitios que no cuenten con medidas de seguridad.

No entregue las baterías a compradores ambulantes o recicladores informales.

Exija su constancia de recibido. Recuerde que cualquier persona que se dedique al reciclaje de baterías usadas debe tramitar y obtener una licencia ambiental.

Entregarlos en la Secretaría de Infraestructura y Servicios Públicos (alcaldía) o en las jornadas de recolección de residuos posconsumo del municipio.



Capacitaciones en instituciones educativas y comunidad sobre residuos posconsumo.

