	PLANEACIÓN INSTITUCIONAL		Código:	F-PI-21
			Fecha:	13/06/2023
	INFORME DE ACTIVIDADES		Página:	1 de 3
			Versión:	5

NOMBRE DE LA ACTIVIDAD: Seguimiento mantenimiento de siembra compensación ciudad limpia	
PROCESO: Sustentabilidad ambiental	DEPENDENCIA: secretaria de ambiente y desarrollo agropecuario
FECHA: 6 de junio de 2025	LUGAR: Predio La Alondra
ZONA: RURAL <input checked="" type="checkbox"/> URBANA <input type="checkbox"/>	NÚMERO DE INFORME DE ACTIVIDADES: 213
HORA DE INICIO: 9:30 a.m.	HORA DE TERMINACIÓN: 10:30 a.m.
ELABORADO POR: Luisa María Morales González	

1. TIPOS DE ACTIVIDAD (Marque con una X el tipo de actividad que corresponda)					
1.	Actividad Física		14.	Encuentro	
2.	Actividad Cultural		15.	Entrega	
3.	Asamblea		16.	Feria de servicio	
4.	Asistencia técnica a organizaciones externas		17.	Foro	
5.	Audiencia		18.	Gestión administrativa	X
6.	Brigada		19.	Operativo	
7.	Campaña		20.	Salida	
8.	Capacitación a la comunidad		21.	Simulacro	
9.	Celebración		22.	Socialización a la Comunidad	
10.	Concurso		23.	Taller	
11.	Conmemoración		24.	Torneo	
12.	Conversatorio		25.	Visita	
13.	Diálogo con la ciudadanía				

2. PLANIFICACIÓN ESTRATÉGICA (Marque con una X el tipo de plan a que corresponda la actividad)				
Descripción		Aplica		
1.	Plan de Desarrollo	<input checked="" type="checkbox"/>	NO	Número de la Meta: 127
2.	Políticas Públicas Municipales	SI	NO	Nombre de Política:
3.	Planes Sectoriales, Estratégicos y Decenales	SI	NO	Nombre de Plan:
4.	Políticas Operacionales	SI	NO	Nombre de Política:
5.	Planes Institucionales	SI	NO	Nombre de Plan:
6.	Modelo Integrado de Planeación y Gestión MIPG	SI	NO	Nombre de Política:

3. OBJETIVOS DE LA ACTIVIDAD	
Revisión técnica del informe del mantenimiento a las plantaciones realizadas por parte de la empresa Ciudad Limpia.	

4. ORDEN DEL DÍA DE LA ACTIVIDAD						
Se requiere orden del día				SI	NO	X
1.						
2.						

	PLANEACIÓN INSTITUCIONAL	Código:	F-PI-21
		Fecha:	13/06/2023
	INFORME DE ACTIVIDADES	Página:	2 de 3
		Versión:	5

5. INFORMACIÓN DE BENEFICIARIOS O ASISTENTES DE LA ACTIVIDAD

1.	Número total de Beneficiarios o Asistentes	N/A
-----------	--	-----

6. DESCRIPCIÓN DE LA ACTIVIDAD

- Se recibió correo electrónico el 27 de mayo con el informe de mantenimiento realizado en el mes marzo del 2025 a la siembra de 40 árboles de especies nativas sembradas en el predio La Alondra designado por la alcaldía de Mosquera a la empresa ciudad limpia
- Se revisa el área plantada la cual es del 0,1 Ha (518 m²), donde se sembraron 40 individuos arbóreos de las siguientes especies: 20 Xylosoma spiculifera o coronos y 20 Dodonaea viscosa o Hayuelos, producto de la compensación del permiso de aprovechamiento forestal de árboles aislados 10239000035 otorgado por la Corporación Autónoma Regional de Cundinamarca.
- La empresa realiza dentro del mantenimiento las actividades de inspección, mantenimiento, abonado, deshierbe y riego.
- Dentro de la inspección se evidencia que los individuos arbóreos están creciendo con normalidad teniendo alturas promedio entre 70 cm y 90 cm, la altura de plantación fue de 60 cm y se realizó la plantación en el mes de marzo del año 2024.
- No se evidencia mortalidad de ningún individuo arbóreo, lo que indica que los mantenimientos han sido constantes.
- Para verificar la información se anexa informe entregado por la empresa Ciudad Limpia.



7. OBSERVACIONES DE LA ACTIVIDAD

La empresa Ciudad Limpia esta dando debido cumplimiento a los mantenimientos periódicos de la siembra realizada en el mes de marzo, garantizando un crecimiento óptimo de las especies arbóreas y evitando la mortandad de estos.

8. ANEXOS

1.	Registro Fotográfico o pantallazo de la actividad (Es Obligatorio)			
2.	Listado de asistencia F-PI-112	Aplica	No Aplica	X
3.	Listado de Beneficiarios	Aplica	No Aplica	X
4.	Memorias	Aplica	No Aplica	X
5.	Soporte de convocatoria virtuales o físicos	Aplica	No Aplica	X
6.	Encuesta de satisfacción	Aplica	No Aplica	X
7.				

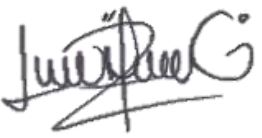
9. FIRMAS DE RESPONSABLES DE LA ACTIVIDAD

<p>Firma del funcionario (a) / Colaborador (a)</p> <div style="text-align: center;">  </div> <p>Nombres y apellidos: Luisa María Morales González Cargo: Contratista</p>	<p>Firma del secretario, jefe o director</p> <div style="text-align: center;">  </div> <p>Nombres y apellidos: Juan Manuel Esteban Mena Cargo: Secretario de Ambiente y Desarrollo Agropecuario</p>
---	---

 ALCALDÍA DE MOSQUERA	PLANEACIÓN INSTITUCIONAL	Código:	F-PI-21
		Fecha:	13/06/2023
	INFORME DE ACTIVIDADES	Página:	3 de 3
		Versión:	5

ANEXO 1 (Registro Fotográfico o pantallazo de la actividad)



INFORME DE MARZO 2025 - SIEMBRA DE ARBOLES

El Centro de Gestión Sostenible S.A.S. ESP realizó una jornada de siembra con la participación de 26 personas voluntarias quienes son a su vez empleados de Ciudad Limpia, la actividad se desarrolló en la vereda san José – Mosquera Cundinamarca, en donde realizamos la siembra de 40 individuos nativos (20 *Xylosoma spiculifera* o coronos y 20 *Dodonaea viscosa* o Hayuelos) producto de la compensación del permiso de aprovechamiento forestal de árboles aislados 10239000035 otorgado por la Corporación Autónoma Regional de Cundinamarca regional sabana occidente el 17 de octubre del 2023.

Fecha de jornada de inspección.

Se realiza jornada de inspección, mantenimiento, abonado, deshierbe y riego para los 40 individuos que tenemos sembrados.

Esta jornada se realizó a conformidad el día 27 de marzo del 2025 con la ayuda del personal de CGS, en donde evidenciamos que las plantas están creciendo con normalidad teniendo alturas promedio de 90 cm.

De igual manera se viene ejecutando actividades de riego y mantenimiento a las mismas, dando seguimiento a su crecimiento.

Proceso de siembra

Esta jornada de siembra se llevó a cabo el día 21 de marzo en donde plantamos 40 especímenes arbóreos con un tamaño superior a los 60cm de con características y condiciones adecuadas para su crecimiento, durante el proceso de siembra a cada árbol se le instalo una estaca guía de crecimiento, se le aplico a cada uno abono orgánico triple 15 e hidrogel para asegurarle las condiciones de crecimiento adecuadas, el día 03 de diciembre del 2024 se realizó una jornada de inspección en donde se evidencio que los 40 individuos siguen creciendo con normalidad y dentro de las condiciones requeridas.

Realizamos constantemente jornadas en donde realizamos actividad de riego, plateo y abonado de las plantas con el fin de ayudar a su crecimiento normal dentro de la zona asignada, este informe corresponde a la tercera jornada trimestral de inspección de la zona de siembra.

Zona de siembra

Para el proceso de siembra se seleccionó un área en forma rectangular la cual quedo debidamente demarcada, en la siguiente imagen la zona señalada en color amarillo es la zona 1 en donde se realizó la siembra y la zona demarcada en azul es la zona 2 en donde se programarán futuras siembras.

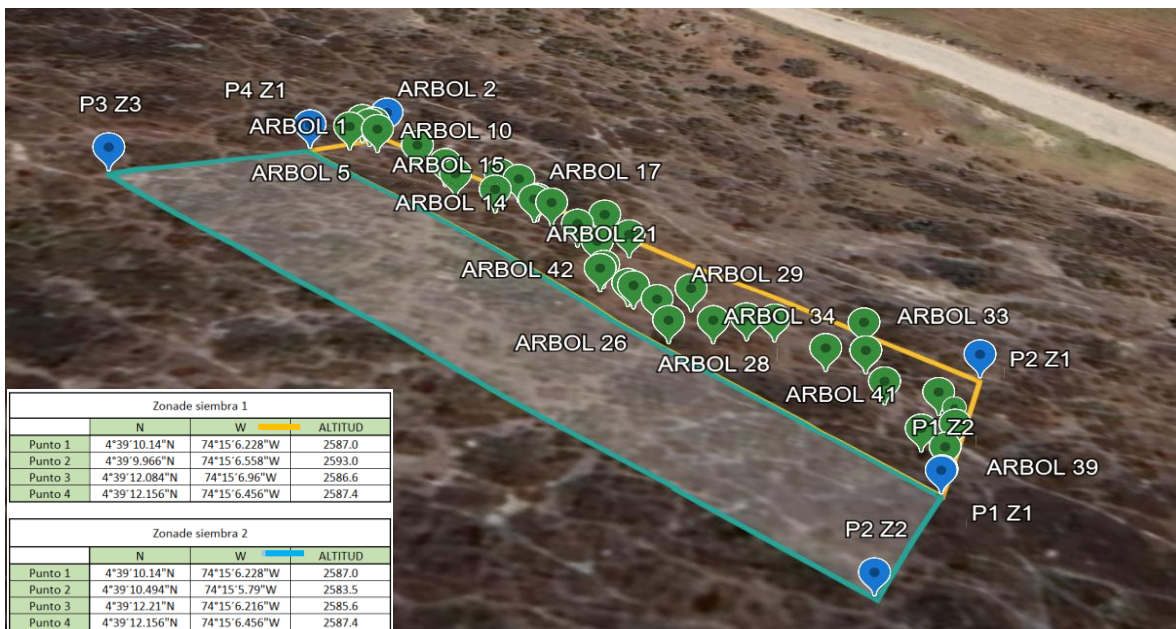

Coordenadas de siembra

En la siguiente imagen, se muestra la vista aérea de la zona de siembra y se indican las coordenadas de cada árbol sembrado.



	N	W	ALTITUD
Arbol 1	4°39'12.132"N	74°15'6.3"W	2584.9
Arbol 2	4°39'12.114"N	74°15'6.288"W	2585.4
Arbol 3	4°39'12.115"N	74°15'6.306"W	2585.1
Arbol 4	4°39'12.112"N	74°15'6.366"W	2582.3
Arbol 5	4°39'12.054"N	74°15'6.336"W	2583.1
Arbol 6	4°39'11.952"N	74°15'6.264"W	2584.8
Arbol 7	4°39'11.952"N	74°15'6.264"W	2584.8
Arbol 8	4°39'11.952"N	74°15'6.264"W	2584.8
Arbol 9	4°39'11.796"N	74°15'6.27"W	2583.8
Arbol 10	4°39'11.712"N	74°15'6.288"W	2584.2
Arbol 11	4°39'11.694"N	74°15'6.174"W	2584.2
Arbol 12	4°39'11.586"N	74°15'6.252"W	2584.1
Arbol 13	4°39'11.646"N	74°15'6.15"W	2585.2
Arbol 14	4°39'11.514"N	74°15'6.18"W	2585.7
Arbol 15	4°39'11.508"N	74°15'6.192"W	2585.6
Arbol 16	4°39'11.478"N	74°15'6.162"W	2582.3
Arbol 17	4°39'11.376"N	74°15'6.078"W	2583.0
Arbol 18	4°39'11.34"N	74°15'6.18"W	2583.3
Arbol 19	4°39'11.25"N	74°15'6.096"W	2582.9
Arbol 20	4°39'11.232"N	74°15'6.198"W	2582.3
Arbol 21	4°39'11.1"N	74°15'6.282"W	2581.6
Arbol 22	4°39'11.1"N	74°15'6.282"W	2581.6
Arbol 23	4°39'11.01"N	74°15'6.258"W	2581.8
Arbol 24	4°39'11.022"N	74°15'6.264"W	2582.4
Arbol 25	4°39'10.944"N	74°15'6.15"W	2584.8
Arbol 26	4°39'11.932"N	74°15'6.252"W	2587.3
Arbol 27	4°39'11.836"N	74°15'6.336"W	2588.1
Arbol 28	4°39'10.8"N	74°15'6.204"W	2589.9
Arbol 29	4°39'10.782"N	74°15'6.126"W	2585.3
Arbol 30	4°39'10.752"N	74°15'6.072"W	2585.5
Arbol 31	4°39'10.65"N	74°15'5.898"W	2584.4
Arbol 32	4°39'10.596"N	74°15'6.066"W	2583.5
Arbol 33	4°39'10.548"N	74°15'5.994"W	2584.3
Arbol 34	4°39'10.548"N	74°15'5.994"W	2584.3
Arbol 35	4°39'10.428"N	74°15'6.06"W	2582.6
Arbol 36	4°39'10.398"N	74°15'6.114"W	2586.4
Arbol 37	4°39'10.344"N	74°15'5.988"W	2582.2
Arbol 38	4°39'10.302"N	74°15'5.988"W	2583.3
Arbol 39	4°39'10.236"N	74°15'6.06"W	2587.4
Arbol 40	4°39'10.182"N	74°15'6.15"W	2585.9

Nota: adjunto al presente informe se incluirán los anexos necesarios para dar respaldo al respectivo informe.

Anexo 1. Registro fotografico

Anexo 2. Coordenadas

Coordenadas de arboles			
	N	W	ALTITUD
Arbol 1	4°39'12.132"N	74°15'6.3"W	2584.9
Arbol 2	4°39'12.114"N	74°15'6.288"W	2585.4
Arbol 3	4°39'12.15"N	74°15'6.306"W	2585.1
Arbol 4	4°39'12.12"N	74°15'6.366"W	2582.3
Arbol 5	4°39'12.054"N	74°15'6.336"W	2583.1
Arbol 6	4°39'11.952"N	74°15'6.264"W	2584.8
Arbol 7	4°39'11.952"N	74°15'6.264"W	2584.8
Arbol 8	4°39'11.952"N	74°15'6.264"W	2584.8
Arbol 9	4°39'11.796"N	74°15'6.27"W	2583.8
Arbol 10	4°39'11.712"N	74°15'6.288"W	2584.2
Arbol 11	4°39'11.694"N	74°15'6.174"W	2584.2
Arbol 12	4°39'11.586"N	74°15'6.252"W	2584.1
Arbol 13	4°39'11.646"N	74°15'6.15"W	2585.2
Arbol 14	4°39'11.514"N	74°15'6.18"W	2585.7
Arbol 15	4°39'11.508"N	74°15'6.192"W	2585.6
Arbol 16	4°39'11.478"N	74°15'6.162"W	2582.3
Arbol 17	4°39'11.376"N	74°15'6.078"W	2583.0
Arbol 18	4°39'11.34"N	74°15'6.18"W	2583.3
Arbol 19	4°39'11.25"N	74°15'6.096"W	2582.9
Arbol 20	4°39'11.232"N	74°15'6.198"W	2582.3
Arbol 21	4°39'11.1"N	74°15'6.282"W	2581.6
Arbol 22	4°39'11.1"N	74°15'6.282"W	2581.6
Arbol 23	4°39'11.01"N	74°15'6.258"W	2581.8
Arbol 24	4°39'11.022"N	74°15'6.264"W	2582.4
Arbol 25	4°39'10.944"N	74°15'6.15"W	2584.8
Arbol 26	4°39'11.932"N	74°15'6.252"W	2587.3
Arbol 27	4°39'11.836"N	74°15'6.336"W	2588.1
Arbol 28	4°39'10.8"N	74°15'6.204"W	2589.9
Arbol 29	4°39'10.782"N	74°15'6.126"W	2585.3
Arbol 30	4°39'10.752"N	74°15'6.072"W	2585.5
Arbol 31	4°39'10.65"N	74°15'5.898"W	2584.4
Arbol 32	4°39'10.596"N	74°15'6.066"W	2583.5
Arbol 33	4°39'10.548"N	74°15'5.994"W	2584.3
Arbol 34	4°39'10.548"N	74°15'5.994"W	2584.3
Arbol 35	4°39'10.428"N	74°15'6.06"W	2582.6
Arbol 36	4°39'10.398"N	74°15'6.114"W	2586.4
Arbol 37	4°39'10.344"N	74°15'5.988"W	2582.2
Arbol 38	4°39'10.302"N	74°15'5.988"W	2583.3
Arbol 39	4°39'10.236"N	74°15'6.06"W	2587.4
Arbol 40	4°39'10.182"N	74°15'6.15"W	2585.9

Zona de siembra 1			
	N	W	ALTITUD
Punto 1	4°39'10.14"N	74°15'6.228"W	2587.0
Punto 2	4°39'9.966"N	74°15'6.558"W	2593.0
Punto 3	4°39'12.084"N	74°15'6.96"W	2586.6
Punto 4	4°39'12.156"N	74°15'6.456"W	2587.4

Zona de siembra 2			
	N	W	ALTITUD
Punto 1	4°39'10.14"N	74°15'6.228"W	2587.0
Punto 2	4°39'10.494"N	74°15'5.79"W	2583.5
Punto 3	4°39'12.21"N	74°15'6.216"W	2585.6
Punto 4	4°39'12.156"N	74°15'6.456"W	2587.4



Secretaría de Ambiente y Desarrollo Agropecuario - Mosquera <secretariadeambiente@mosquera-cundinamarca.gov.co>

INFORME DE SEGUIMIENTO DE SIEMBRA

2 mensajes

Acevedo Arias Jonathan Stiven <jacevedo.cgs@ciudadlimpia.com.co> 27 de mayo de 2025, 1:27
Para: "secretariadeambiente@mosquera-cundinamarca.gov.co" <secretariadeambiente@mosquera-cundinamarca.gov.co>
Cc: Rodriguez Rincon Paola Andrea <prodriguez.cgs@ciudadlimpia.com.co>

Buen día.

Yo Jonathan Stiven Acevedo Arias, en calidad de Técnico de mejora continua y sostenibilidad del Centro de Gestión Sostenible S.A.S. E.S.P. CIUDAD LIMPIA, NIT 9014830381, comparto con ustedes el informe de seguimiento de la siembra correspondiente al mes de Marzo del 2025, con el cual damos cumplimiento a la compensación producto de la autorización del permiso de aprovechamiento forestal de árboles aislados (10239000035), En el predio la alondra, de esta manera demostrando nuestro interés y compromiso con el cuidado y preservación de nuestros árboles.

Muchas gracias por su atención.



Jonathan Stiven Acevedo Arias
Técnico ambiental y de mejoramiento continuo
[Jacevedo.cgs@ciudadlimpia.com.co](mailto:jacevedo.cgs@ciudadlimpia.com.co)
Cel. 3102003676
Km 4 Vía Mosquera - La Mesa Lt 7 Vda. Balsillas
CENTRO DE GESTIÓN SOSTENIBLE S.A.S E.S.P.

"Este correo electrónico y, en su caso, cualquier fichero anexo al mismo, contiene información de carácter confidencial exclusivamente dirigida a su destinatario o destinatarios. Queda prohibida su divulgación, copia o distribución a terceros sin la previa autorización escrita de Centro de Gestión Sostenible S.A.S. E.S.P. En caso de no ser usted la persona a la que fuera dirigido este mensaje y a pesar de ello está continúa leyéndolo, ponemos en su conocimiento que está cometiendo un acto ilícito en virtud de la legislación vigente en la actualidad, por lo que deberá dejarlo de leer automáticamente. Centro de Gestión Sostenible S.A.S. E.S.P. no es responsable de su integridad, exactitud, o de lo que acontezca cuando el correo electrónico circula por las infraestructuras de comunicaciones electrónicas públicas. En el caso de haber recibido este correo electrónico por error, se solicita notificar inmediatamente esta circunstancia mediante reenvío a la dirección electrónica del remitente. El correo electrónico vía Internet no permite asegurar la confidencialidad de los mensajes que se transmiten ni su integridad o correcta recepción, por lo que Centro de Gestión Sostenible S.A.S. E.S.P. no asume ninguna responsabilidad que pueda derivarse de este hecho."

2 adjuntos

 **ANEXOS.zip**
1030K

 **INFORME DE SIEMBRA DE ARBOLES.pdf**
889K

Secretaría de Ambiente y Desarrollo Agropecuario - Mosquera <secretariadeambiente@mosquera-cundinamarca.gov.co>
Para: luisa SADA <luisamorales.ambiental@gmail.com>

27 de mayo de 2025,
9:53

Sin otro particular, me es grato suscribirme.

Cordialmente



Carrera 4 No 4 - 29 Piso 2° Edificio Antares - Centro
Tel: (601) 8270830 ext. 4400
E-mail: secretariadeambiente@mosquera-cundinamarca.gov.co
Proyectó y elaboró:

[El texto citado está oculto]

2 adjuntos

 **ANEXOS.zip**
1030K

 **INFORME DE SIEMBRA DE ARBOLES.pdf**
889K