

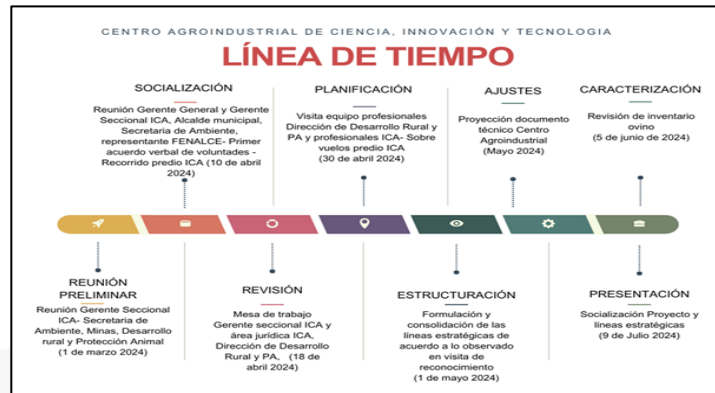

Nº de la Meta	Nombre de la Meta
META SAMDRPA-13	Implementar 1 centro agroindustrial de ciencia, innovación y tecnología para el fortalecimiento de las asociaciones campesinas de la ciudad de Soacha.



Fuente. SAMDRPA 2024

De acuerdo con las anteriores actividades durante la vigencia 2024 se logra el 70% del avance físico de acuerdo con lo planificado para la vigencia 2024.

FACTORES DE INNOVACIÓN

El centro agroindustrial de ciencia, innovación y tecnología fue contemplado en el plan de gobierno de la actual administración, denominado ¡Gana la gente, gana Soacha! siendo una de las principales apuestas del Eje estratégico 1: Soacha gana con productividad y desarrollo económico, presentando como propuesta mejorar la productividad canalizando la creatividad a través del Centro Municipal de la Ciencia, Tecnología e Innovación.

La implementación de los componentes de



Fuente. SAMDRPA 2024

Dirigido a las asociaciones campesinas con el fin de impulsar el desarrollo rural sostenible y mejorar la productividad agropecuaria. Estas herramientas permiten optimizar el uso de los recursos naturales, a la vez gestionar recursos de manera eficiente y adaptarse a los desafíos climáticos y medioambientales. Además, propician la adopción de prácticas agrícolas sostenibles, reduciendo el impacto ambiental y preservando la biodiversidad de los ecosistemas estratégicos.

