

MUNICIPIO DE RICAURTE SECRETARIA DE AMBIENTE, AGRICULTURA Y DESARROLLO RURAL

La administración municipal tiene identificadas e inventariadas las áreas de manejo a las cuales hace referencia el Código de Recursos Naturales y las zonas de protección especial tales como nacimientos de agua y zonas de recarga de acuíferos que se encuentran en el municipio, trabajo que se hizo en conjunto con la Corporación Autónoma Regional CAR, donde se realizó la identificación, delimitación y priorización de áreas estratégicas para la conservación de recursos hídricos en el municipio de Ricaurte, y dentro de las reforestaciones que se realizan, todos los nacederos hacen parte de las zonas que se conservan y protegen y se encuentran inmersas dentro de las que se necesitan para iniciar procesos de reforestación con especies nativas.

Actualmente el municipio cuenta con el mapa de Áreas de Importancia Estratégica-A.I.E. actualizado con vigencia 2022 de acuerdo con la Identificación, delimitación y priorización de áreas estratégicas para la conservación de recursos hídricos que surten acueductos municipales, distritales y regionales, según decreto 1076 de 2015.

Por otro lado, el Humedal El Yulo, fue incluido dentro del mapa de A.I.E. y a su vez fue declarado Reserva Hídrica mediante Acuerdo No. 39 del 17 de octubre de 2006, de la CAR Cundinamarca.



ANEXO PREDIOS CON NACEDEROS DE AGUA UBICADOS EN LA ZONA RURAL DEL MUNICIPIO DE RICAURTE CUNDINAMARCA

Nº	NOMBRE DEL NACEDERO	TIPO DE FUENTE	NOMBRE DE LA CUENCA	NOMBRE DE LA SUBCUENCA	NOMBRE DEL ACUEDUCTO	EXTENSION	COORDENADAS DE COEFICACION NORTE (m)	COORDENADAS DE COEFICACION ESTE (m)	ALTURA DE LA COEFICACION m.a.s.l.	MUNICIPIO	VEREDA	CONEXIONES DE AGUAS	CAUDAL	ORIGEN PROVINCIAL	NUMERO DE USUARIOS BENEFICIARIOS	ZONAS ABASTECIDAS
1	LA DULCE	NACIMIENTO	RIO SUMPAZ	RIO PAGUEY	ASOCIACION DE USUARIOS DE ACUEDUCTO VEREDA CASA BLANCA	4 Ha	964169	931926	332	RICAURTE	CASA BLANCA	SI	0.16 L/S	ALTO MAGDALENA	39 FAMILIAS	RURAL VEREDA CASA BLANCA
2	LA DULCE INICIADOR ALTO	NACIMIENTO	RIO SUMPAZ		ASOCIACION DE USUARIOS DE ACUEDUCTO VEREDA CASA BLANCA		963703	931935	330	RICAURTE	CASA BLANCA	SI		ALTO MAGDALENA	25 FAMILIAS	RURAL VEREDA CASA BLANCA
3	LA SALADA	NACIMIENTO	RIO SUMPAZ	RIO PAGUEY	ASOCIACION DE USUARIOS DE ACUEDUCTO VEREDA CASA BLANCA	3 Ha	963662	932676	346	RICAURTE	CASA BLANCA	SI	0.15 L/S	ALTO MAGDALENA	14 FAMILIAS	RURAL VEREDA CASA BLANCA
4	LA FIGUEROA	NACIMIENTO	SUMPAZ		ASOCIACION DE USUARIOS DE ACUEDUCTO VEREDA CASA BLANCA		964999	932092	440	RICAURTE	CASA BLANCA	SI		ALTO MAGDALENA	2 FAMILIAS	RURAL VEREDA CASA BLANCA
5	LA BARRIALOSA	NACIMIENTO	RIO SUMPAZ	RIO PAGUEY	ASOCIACION DE USUARIOS DE ACUEDUCTO VEREDA CASA BLANCA	2 Ha	965707	932939	342	RICAURTE	CASA BLANCA	SI	0.12 L/S	ALTO MAGDALENA	12 FAMILIAS	RURAL VEREDA CASA BLANCA
6	LA CHONTA	NACIMIENTO	RIO SUMPAZ	RIO PAGUEY	ASOCIACION DE USUARIOS DE ACUEDUCTO VEREDA CASA BLANCA	3 Ha	965284	932670	350	RICAURTE	CASA BLANCA	SI	0.10 L/S	ALTO MAGDALENA	19 FAMILIAS	RURAL VEREDA CASA BLANCA
7	LA HONDONDA	NACIMIENTO	SUMPAZ		ASOCIACION DE USUARIOS DE ACUEDUCTO VEREDA CASA BLANCA		962886	933863	369	RICAURTE	CASA BLANCA	SI		ALTO MAGDALENA	48 FAMILIAS	RURAL VEREDA CUMACA
8	EL CHORRO	NACIMIENTO	RIO SUMPAZ	RIO PAGUEY	ASOCIACION DE USUARIOS DE ACUEDUCTO DE LAS VEREDAS DEL CALLEJON Y CUMACA		930902	969112	376	RICAURTE	CALLEJON	NO	N/A	ALTO MAGDALENA	54 FAMILIAS	RURAL VEREDA EL CALLEJON
9	LA ESPERANZA	NACIMIENTO	RIO SUMPAZ	RIO PAGUEY	ASOCIACION DE USUARIOS DE ACUEDUCTO DE LAS VEREDAS DEL CALLEJON Y CUMACA	6 Ha APROX.	932683	968847	447	RICAURTE	CUMACA	SI	0.15 L/S	ALTO MAGDALENA	15 FAMILIAS	RURAL VEREDA CUMACA
10	LA DULCE CACAOTAL	NACIMIENTO	SUMPAZ		ASOCIACION DE AGUAS VEREDA EL PORTAL		931913	963717	316	RICAURTE	EL PORTAL	SI		ALTO MAGDALENA	120 FAMILIAS	RURAL VEREDA PORTAL
11	EL TOTUMO	NACIMIENTO	RIO MAGDALENA	RIO SUMPAZ		25,299 M ²	Y 07°43'43.1"	X 04°15'43.4"		RICAURTE	LA VIRGINIA	NO	N/A			
12	EL BAYO	NACIMIENTO	RIO MAGDALENA	RIO SUMPAZ		200 METROS A LA REDONDA	Y 07°43'52.0"	X 04°15'40.2"		RICAURTE	LA VIRGINIA	RESOLUCION N°3003 DEL 13 DE DICIEMBRE DEL 2011-CAR	0.14 L/S			
13	LA ESTRELLA	NACIMIENTO	RIO MAGDALENA	RIO SUMPAZ		20 M ² APROX.	Y 07°44'25.6"	X 04°15'19.0"		RICAURTE	LA VIRGINIA	NO	N/A			
14	LAS MONAS	NACIMIENTO	RIO MAGDALENA	RIO SUMPAZ		50 M ²	Y 7°44'21.588"	X 04°15'20.00412"		RICAURTE	LA VIRGINIA	RESOLUCION 2077 DE 20 DE AGOSTO DE 2010-CAR	0.20 L/S			
15	EL SALADO	NACIMIENTO	RIO BOGOTA	CUENCA BAJA RIO BOGOTA		6813,8419 M ²	Y 07°45'24.4"	X 04°21'48.0"		RICAURTE	MANUEL SUR	NO	N/A			
16	INICIADOR ALTO	NACIMIENTO	RIO SUMPAZ	RIO PAGUEY		2 Ha	Y 7°41'47.77123"	X 04°16'59.10711"		RICAURTE	CASABLANCA	SI	0.15 L/S			
17	LA SALADA	NACIMIENTO	RIO BOGOTA	CUENCA BAJA RIO BOGOTA		41 Ha	Y 07°41'22"	X 04°19'54"		RICAURTE	SAN FRANCISCO	SI	0.27 L/P PERMANENTE			
18	LA AGUADA	NACIMIENTO	RIO SUMPAZ	RIO PAGUEY			Y 7°42'1.095"	X 04°17'28.311"		RICAURTE	CALLEJON	NO	N/A			
19	LAS LAJAS	NACIMIENTO	RIO SUMPAZ	RIO PAGUEY			Y 7°42'3.85"	X 04°17'21.211"		RICAURTE	CALLEJON	NO	N/A			
20	EL CHORRO	NACIMIENTO	RIO SUMPAZ	RIO PAGUEY		2 Ha 5,299 M ²				RICAURTE	LAS VARAS	NO	N/A			
21	LA CHIVAZALA	NACIMIENTO	RIO SUMPAZ			2 Ha				RICAURTE	LAS VARAS	NO	N/A			
22	SAN JOSE DE LA MONTAÑA	NACIMIENTO	RIO SUMPAZ	RIO PAGUEY		13 Ha	Y 09°6887"	X 09°1249"		RICAURTE	CALLEJON	NO	N/A			

La Secretaria de Ambiente, Agricultura y Desarrollo Rural ha identificado e inventariado las zonas donde se necesita iniciar procesos de reforestación protectora, mediante la siembra de especies nativas y el cuidado de éstas. Así mismo se han priorizado las áreas degradadas o potrerizadas que necesitan con urgencia intervención para reforestación, para la recuperación y mantenimiento de estas, como se observa en los siguientes mapas donde se identifican las áreas de importancia estratégica del municipio de Ricaurte:

AREAS DE IMPORTANCIA ESTRATEGICA MUNICIPIO DE RICAURTE

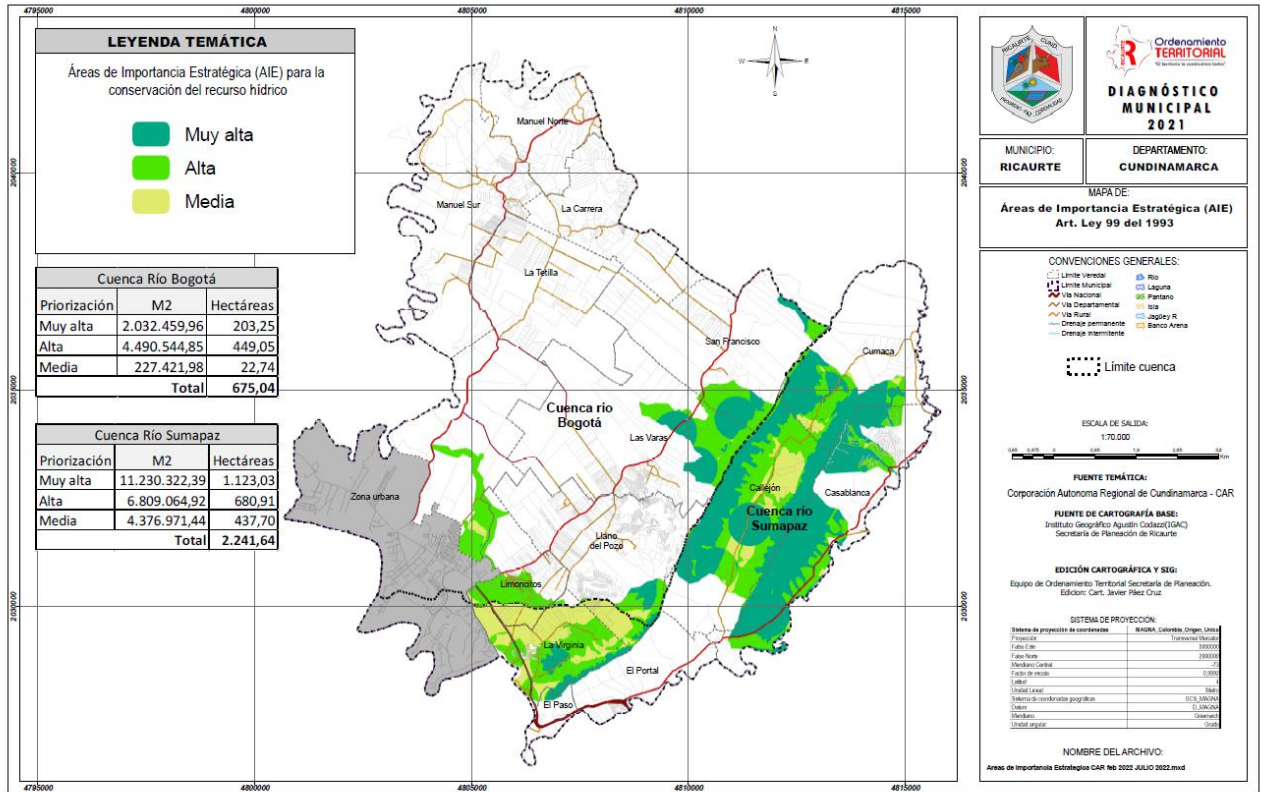

Vigencia: 2021

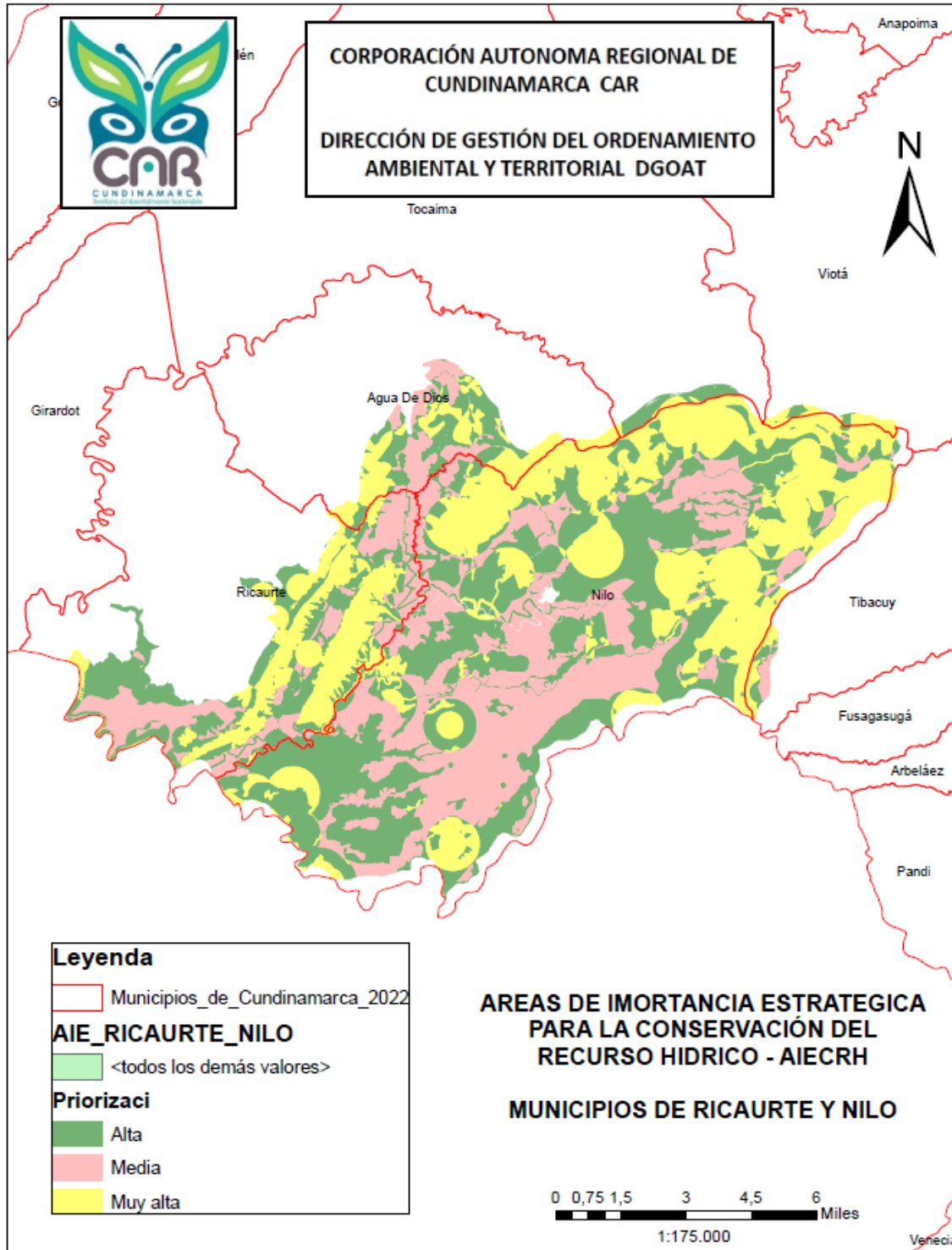

Vigencia: 2022, municipios de Ricaurte y Nilo especialmente.

Mapa de Áreas Priorizadas

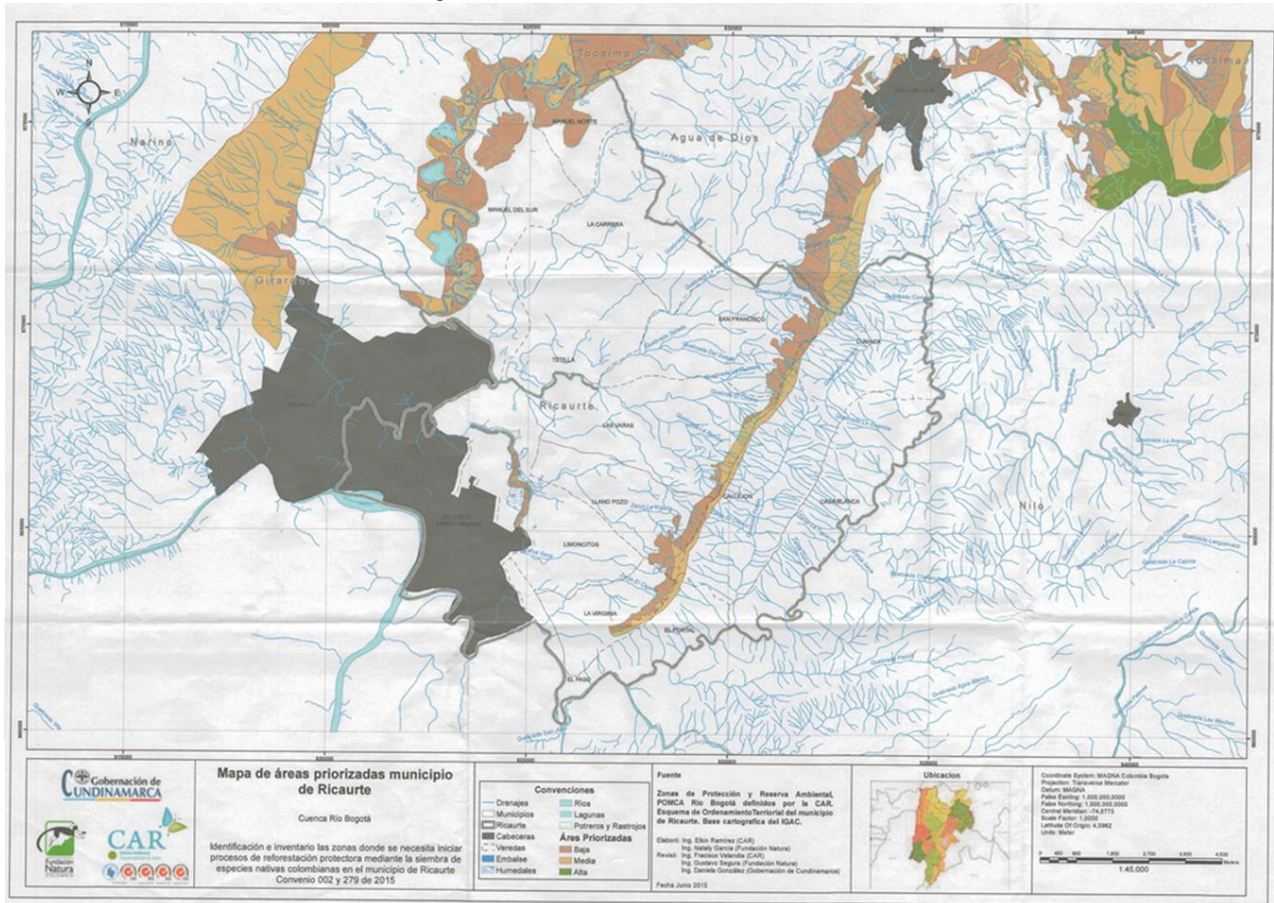

Vigencia: 2015