



<b>CAMPAÑA:</b> Jornada de recolección de residuos posconsumo ReciCAR 2023-1	<b>FECHA</b>	26 mayo 2023
	<b>CIUDAD</b>	Bogotá, D.C

En atención al artículo 8, numeral 3 de la Resolución 851 de 2022, las Corporaciones Posconsumo de la Asociación Grupo Retorna (Cierra el Ciclo, EcoCómputo, Pilas con el Ambiente, Recoenergy, Red Verde, Rueda Verde), la Red Posconsumo de Colombia (Aprovech, Campo Limpio, Coéxito, EcoGestiones, Lúmina, Recopila, RLG) y Punto Azul; hacemos comunicación oficial a ustedes sobre la jornada de recolección de residuos posconsumo que se llevará a cabo en su zona de jurisdicción.

### 1. Sistemas de recolección participantes

- Aprovech: Plan colectivo de gestión de devolución posconsumo de medicamentos veterinarios vencidos.
- Bioentorno: Plan de envases y empaques.
- Campo Limpio: Programa posconsumo de envases, empaque y embalajes de plaguicidas de uso agropecuario.
- Cierra el Ciclo: Programa de gestión de devolución de envases y empaques de insecticidas de uso doméstico.
- Coéxito: Plan posconsumo baterías plomo ácido.
- Colecta: Plan posconsumo de plaguicidas y medicamentos veterinarios.
- EcoCómputo: Sistema Colectivo de Recolección Selectiva y Gestión ambiental de Residuos de Aparatos Eléctricos y Electrónicos RAEE
- EcoGestiones: Sistema Colectivo de Recolección Selectiva y Gestión Ambiental de llantas usadas.
- Lúmina: Programa posconsumo de bombillas y de envases y empaques.
- Pilas con el Ambiente: Sistema Colectivo de Recolección Selectiva y Gestión ambiental de pilas y acumuladores.
- Punto Azul: Plan colectivo de gestión posconsumo de medicamentos vencidos o parcialmente consumidos.
- Recoenergy: Programa colectivo de gestión ambientalmente segura de baterías plomo ácido.
- Recopila: Programa posconsumo de pilas y acumuladores,
- Red Verde: Programa posconsumo de electrodomésticos.
- RLG: Plan Colectivo RAEE.
- Rueda Verde: Sistema Sostenible de Recolección Selectiva y Gestión Ambiental de llantas usadas.
- TeamFoods - YoSoil: Gestión de aceite vegetal usado.



• **2. Actores**

Actor	Rol
Corporación Autónoma Regional de Cundinamarca (CAR)	Dinamizador de la Jornada, líder en las mesas de trabajo. Diseñar y compartir piezas comunicacionales. Acompañamiento presencial, convocatoria de municipios y logística de recolección (asignación de rutas de acuerdo con los posconsumos participantes). Supervisar y compartir el progreso de la jornada.
Posconsumos	Acompañamiento en procesos de información y sensibilización. Compartir piezas comunicacionales. Reporte de recolección (consolidado y registro fotográfico). Realizar recolección en la zona y certificar por línea posconsumo a través de gestores autorizados.
Gestores	Recolección y gestión de los residuos.
Alcaldías y Empresas de Servicios Públicos	Jornadas de recolección internas y acopio temporal de los residuos.

Tipos de residuos que se recibirán durante la jornada: Envases y empaques de insecticidas de uso doméstico y plaguicidas de uso agrícola, medicamentos de uso humano y veterinario, aceite de cocina usado, llantas desde los rines 13 hasta 22.5, computadores y periféricos, equipos de iluminación, pilas y acumuladores eléctricos, baterías plomo ácido, todos los electrodomésticos del hogar y la oficina, y otros RAEE.

**3. Fecha de la jornada, duración y horarios de atención al público**

5 de junio, 8:00 a.m. a 2:00 p.m.

**4. Canales de comunicación**

Difusión por los medios de comunicación digital de las entidades que organizan y apoyan.

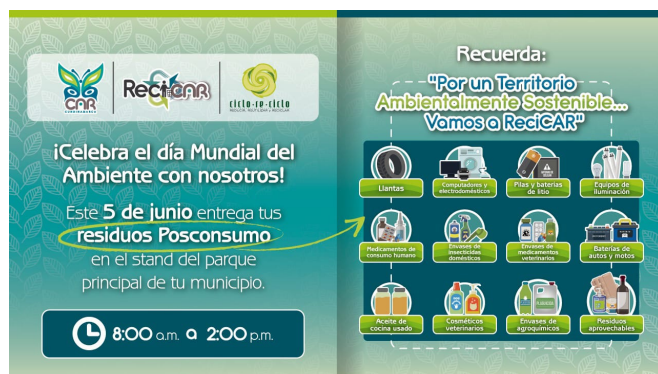



## 5. Cobertura y alcance donde se realizará la jornada o campaña

Jurisdicción CAR Cundinamarca (104 municipios): 98 pertenecientes al departamento de Cundinamarca, 6 al departamento de Boyacá y la zona rural del Distrito Capital de Bogotá.

### Municipios:

- **Almeidas:** Villapinzón, Tibiritá, Manta, Machetá, Sesquilé, Suesca y Chocontá.
- **Alto Magdalena:** Jerusalén, Tocaima, Agua de Dios, Nilo, Ricaurte, Nariño, Guataquí y Girardot.
- **Bajo Magdalena:** Puerto Salgar, Caparrapí y Guaduas.
- **Chiquinquirá:** Buenavista, Caldas, Ráquira, Saboyá, San Miguel de Sema y Chiquinquirá.
- **Gualivá:** La Peña, Nimaima, Vergara, Supatá, San Francisco, La Vega, Sasaima, Nocaima, Albán, Quebradanegra, Útica y Villeta.
- **Magdalena Centro:** Chaguaní, Vianí, Guayabal de Síquima, Bituima, Beltrán, Pulí y San Juan de Rioseco.
- **Rionegro:** Yacopí, La Palma, Topaipí, Paima, El Peñón, Villagómez, San Cayetano y Pacho.
- **Sabana Centro:** Cogua, Nemocón, Gachancipá, Tocancipá, Sopó, Cajicá, Cota, Tenjo, Tabio, Zipaquirá y Chía.
- **Sabana Occidente:** Subachoque, El Rosal, Facatativá, Zipacón, Bojacá, Madrid, Funza y Mosquera.
- Soacha y Sibaté.
- **Sumapaz:** Granada, Silvania, Tibacuy, Fusagasugá, Pasca, Arbeláez, Pandi, San Bernardo, Venecia y Cabrera.
- **Tequendama:** Anolaima, Quipile, Cachipay, La Mesa, Tena, San Antonio del Tequendama, El Colegio, Anapoima, Apulo y Viotá.
- **Ubaté:** Simijaca, Susa, Fúquene, Guachetá, Lenguzaque, Cucunubá, Sutatausa, Tausa, Carmen de Carupa y Ubaté.
- \*Ruralidad Bogotá, Calera.

## 6. Identificación y ubicación de los puntos de recolección y centros de acopio que se instalarán durante la jornada.

Funcionarios de la entidad recibirán material en los parques o plazas principales de los 104 municipios que hacen parte de la jurisdicción CAR, se contarán con nodos principales para el acopio y recolección de residuos. La última semana de junio se extenderá la jornada a Bogotá (Ruralidad).



Cada nodo de recolección se adaptará para la adecuada recolección de residuos posconsumo (contenedores y talonarios de registro para garantizar la trazabilidad).

Rutas de Recolección y nodos principales:

Ruta 1. Vianí (6), Guayabal (1) y Facatativá (8).

Ruta 2. Pacho (8), Cajicá (11) y Ubaté (11).

Ruta 3. Guaduas (3), Villeta (11) y la Vega (1).

Ruta 4. La Calera (2) y Chocontá (8).

Ruta 5. Fusagasugá (10) y Soacha (2).

Ruta 6. Girardot (8) y la Mesa (10)

Ruta 7. Ruralidad Bogotá.

**7. Identificación de las empresas y personas responsables de la logística de recolección a implementar, transporte (marítimo, fluvial, terrestre, aéreo), de la gestión de RAEE (gestores licenciados) y de otras actividades conexas.**

Gestor principal de RAEE: GAIA VITARE S.A.S., ubicado en Bogotá D.C. - Carrera 123 # 14-21, Fontibón Recodo.

Otros gestores: ECOINDUSTRIAS S.A.S., ubicado en Mosquera. Calle 2 # 18-93 Parque San Jorge. Bodega 8, Tr 1.

**8. Medidas de seguridad y elementos de protección personal que se implementaran durante la jornada.**

Se brindarán guantes de carnaza y guantes hilo nitrilo en cada uno de los puntos de recolección para las personas que estén apoyando la recolección de residuos.