



GOBERNACIÓN DE CUNDINAMARCA
MUNICIPIO DE SUSA

PLANO MP-02-UR MAPA AMENAZAS URBANO

0 500 1000 2000 m.
ESCALA 1: 2.500

PROYECTO:
CONTRATO DE CONSULTORÍA No. 054 DE 2017
"Realizar la revisión y ajuste general del Plan de Ordenamiento Territorial de Susa del Departamento de Cundinamarca con enfoque regional"
Unión Temporal POT Susa 2017

FUENTE:
Esquema de Ordenamiento Territorial - EOT
Acuerdo 038 de 2000
IGAC
Cabecera Municipal DANE

FECHA:
Agosto de 2000

CONSULTOR EOT 2000:
Ing. Ivonne Moreno

CONVENCIONES

Vías	
Variante Susa	
Gasoducto	
Rio	
Quebrada	
Canal, Acequia	
Curva de Nivel	

INFORMACIÓN DE REFERENCIA:
Coordinate System: MAGNA Colombia Bogotá
Projection: Transverse Mercator
Datum: MAGNA
False Easting: 1.000.000.000
False Northing: 1.000.000.000
Central Meridian: -74,0775
Scale Factor: 1,00 00
Latitude Of Origin: 4,5962
Units: Meter

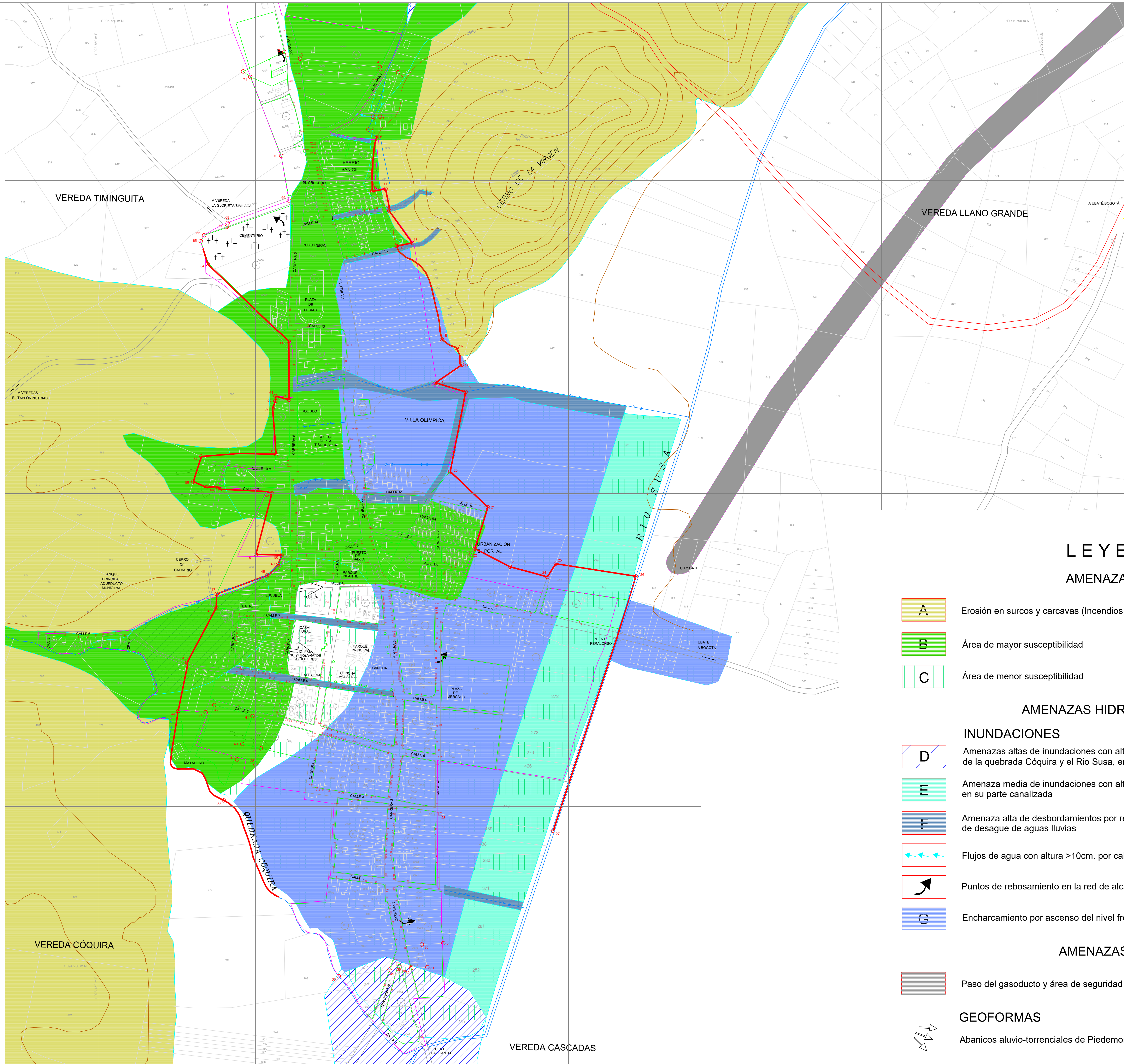
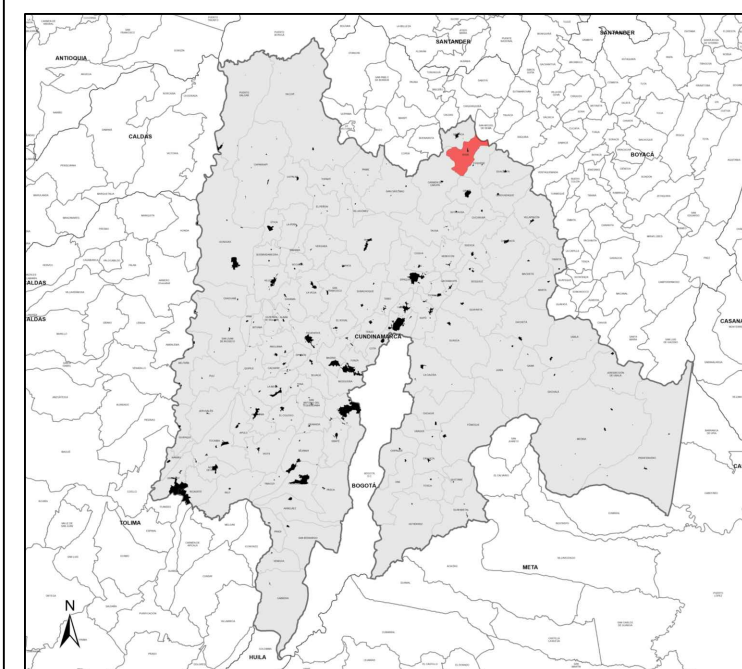

LEYENDA AMENAZAS GEOLÓGICAS

	Erosión en surcos y cárcavas (Incendios forestales)	
	Área de mayor susceptibilidad	Deterioro de infraestructura por construcción sobre arcillas expansivas Presencia de zurelas en potreros
	Área de menor susceptibilidad	

AMENAZAS HIDROMETEOROLÓGICAS

INUNDACIONES

	Amenazas altas de inundaciones con altura >10cm. por desbordamiento de la quebrada Cókaira y el Rio Susa, en su parte no canalizada
	Amenaza media de inundaciones con altura <10cm. por desbordamiento del Rio Susa en su parte canalizada
	Amenaza alta de desbordamientos por rebosamiento de los canales de desagüe de aguas lluvias
	Flujos de agua con altura >10cm. por calles del casco urbano
	Puntos de rebosamiento en la red de alcantarillado
	Encharcamiento por ascenso del nivel freático en suelos mal drenados.

AMENAZAS ANTRÓPICAS

	Paso del gasoducto y área de seguridad alrededor de la Línea
--	--

GEOFORMAS

	Abanicos aluvio-torrenciales de Piedemonte
--	--