REPUBLICA DE COLOMBIA DEPARTAMENTO DE CUNDINAMARCA

MUNICIPIO DE GUADUAS

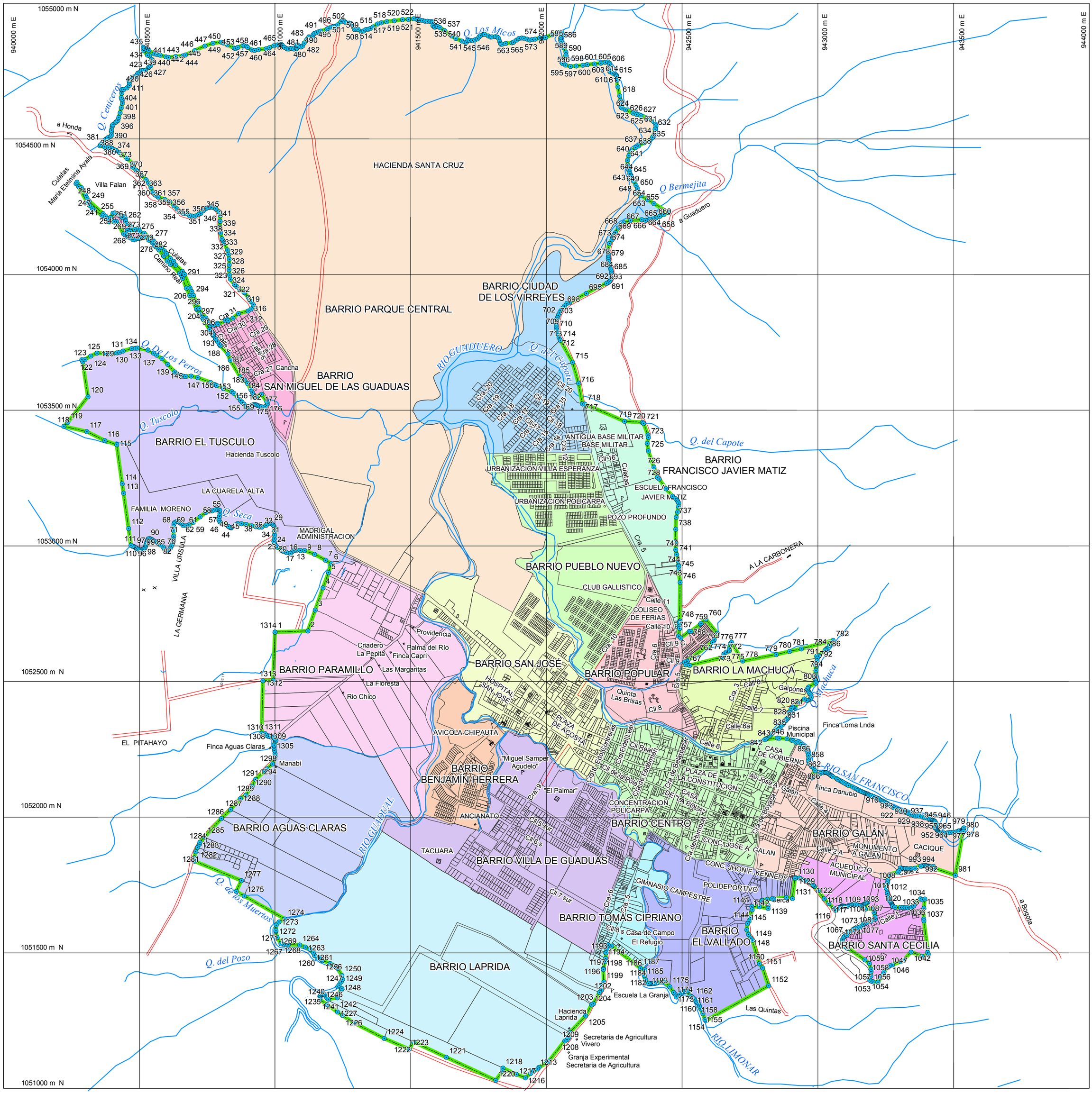

CONVENCIONES:

- Escuela
- Colegio
- Teléfono Público
- Cementerio
- Universidad
- Parque
- Biblioteca
- Iglesia
- Banco
- Estación de Bomberos
- Museo
- Terminal Intermunicipal
- Paradero
- Bomba de Gasolina
- Telecom
- Estación de Policía
- Alcaldía
- Teatro
- Fábrica
- Puerto
- Sitio de Interés Histórico
- Cárcel
- Casa de la cultura
- Torre de Energía
- Club Social
- Estación de Ferrocarril
- Dirección a
- Zona Militar
- Hotel
- Plaza de Mercado
- Puente
- Sitio
- Hospital Clínica
- Centro de Salud
- Edificio
- Construcción
- Carretera
- Carreteable
- Camino y Sendero
- Vía Peatonal
- Ferrocarril
- Linea de Alta Tensión
- Río
- Quebrada
- Canal
- Muro Cerca Culata
- Perímetro Urbano
- Prediación

LEYENDA.

PERIMETRO URBANO

AREA URBANA (659,6500 Ha).

Vértices Perímetro urbano

Perimetro Urbano

PLAN BÁSICO DE ORDENAMIENTO TERRITORIAL MUNICIPIO DE GUADUAS

ACUERDO 036 DE 2000

AJUSTE Y ACTUALIZACION DE CONTENIDOS

COMPONENTE URBANO

ACUERDO Nº

SIAT Ltda. Sistemas de Información y Asesorías Técnicas

ING. FANOR M. CORDOBA SANCHEZ

MATRICULA N° 2522249642

DIRECTOR DEL PROYECTO

ESPECIFICACIONES TECNICAS :

* PLAN BÁSICO DE ORDENAMIENTO TERRITORIAL ACUERDO 36 DE 2000
* PLAN DE DESARROLLO
* RECONOCIMIENTO DE CAMPO AGOSTO - SEPTIEMBRE DE 1999
* I.G.A.C.
* C.A.R.
* VERIFICACIÓN Y COMPLEMENTACIÓN ENERO 2010
* ACTUALIZACIÓN CATASTRAL AÑO 2009

ESCALA : 1: 10.000

-100 0 100 200 300 400

FECHA: JULIO DE 2010

DISEÑÓ: ING. FREDY DIAZ MILA

UBICACION;

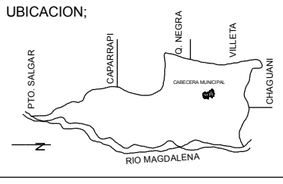

CONTENIDO:

PERIMETRO URBANO
BARRIOS
DEL MUNICIPIO

MAPA No. 6

DE: 18