

1040000

1060000

TABLA COORDENADAS PUNTOS DE MONITOREO			
PUNTO	DESCRIPCION	ESTE	NORTE
1	AGUAS ARRIBA QUEBRADA EL MOLINO	1053084,00	1052409,00
2	QUEBRADA EL MOLINO	1053163,00	1052575,00
3	AGUAS ABAJO QUEBRADA EL MOLINO	1054220,00	1052696,00
4	AGUAS ABAJO QUEBRADA LA COLORADA	1057075,00	1053105,00
5	QUEBRADA TOCOLA	1058393,00	1053217,00
6	ESTACION LG BARBOSA	1060880,00	1051573,00
7	QUEBRADA LA NEGRA	1061075,00	1051308,00
8	AGUAS ABAJO QUEBRADA LA NEGRA	1060981,00	1050614,00
9	RIO AGUACIA	1061674,00	1044989,00
10	AGUAS ABAJO RIO AGUACIA	1062142,00	1045110,00

1080000

1080000

1060000

1060000

1040000

1040000

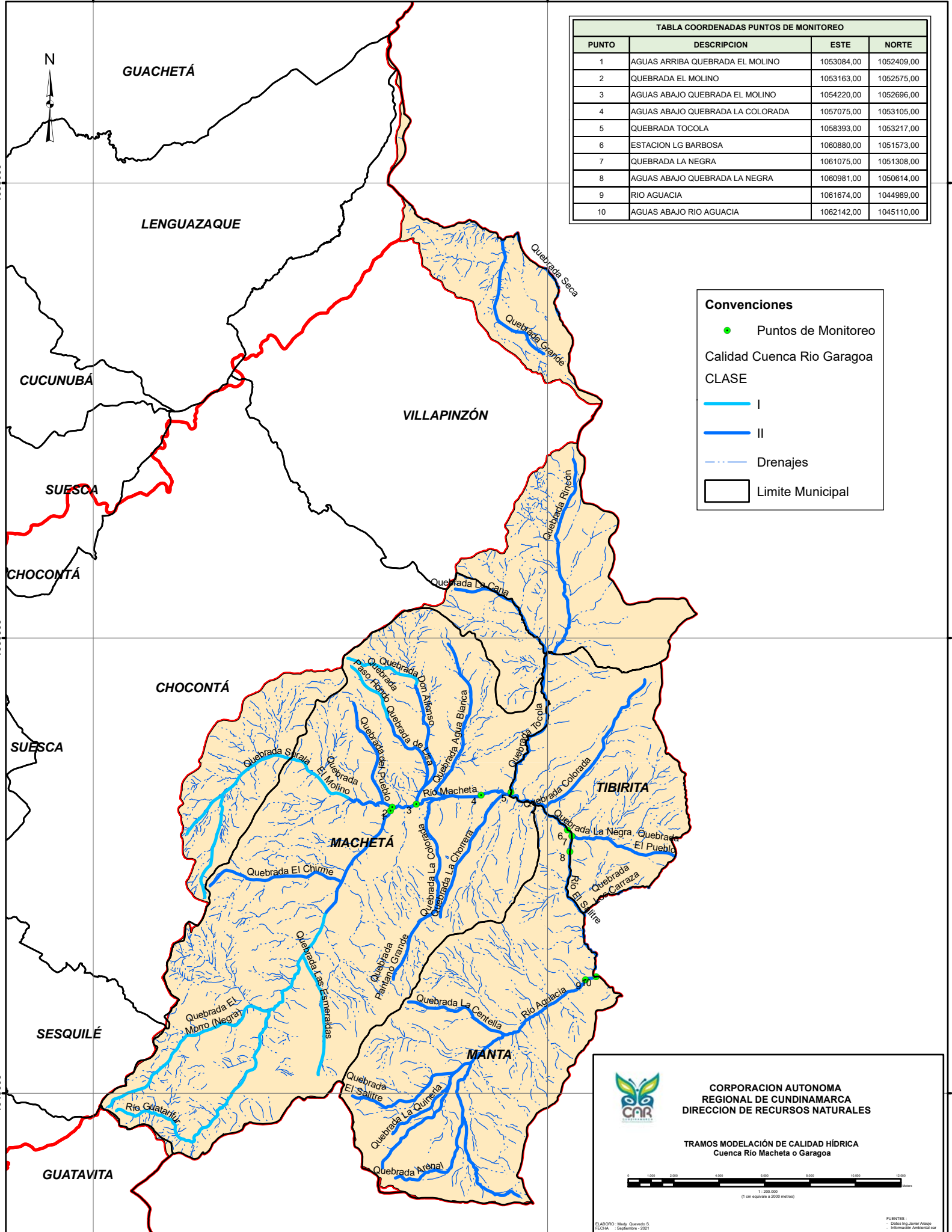

Convenciones

- Puntos de Monitoreo

Calidad Cuenca Rio Garagoa

CLASE

- I
- II
- Drenajes
- Limite Municipal

CORPORACION AUTONOMA REGIONAL DE CUNDINAMARCA
DIRECCION DE RECURSOS NATURALES

TRAMOS MODELACION DE CALIDAD HIDRICA
 Cuenca Río Macheta o Garagoa

1:200.000
(1 cm equivale a 2000 metros)

FUENTES:
 - Datos Ing. Javier Aragón
 - Información Ambiental car

1040000

1060000