

USOS DEL SUELO RURAL MUNICIPIO DE MACHETÁ		
CATEGORÍA	DESCRIPCIÓN ÁREA	ÁREA (Ha)
ÁREAS DE CONSERVACIÓN Y PROTECCIÓN AMBIENTAL		
ÁREAS DEL SISTEMA NACIONAL DE ÁREAS PROTEGIDAS		
	RFPN El Hortigal	234,08
	RFPN Páramo El Frailejón	1780,86
	Nacimientos de agua	-
	Rondas hídricas	4324,15
	Humedales	167,84
ÁREAS DE ESPECIAL IMPORTANCIA ECOSISTÉMICA		
	Áreas de bosque protector	9234,89
	Zonas de recarga de acuíferos	922,87
	Páramos	4195,68
	Páramo Chingaza	1432,25
	Páramo Rabanal Río Bogotá	951,09
	Predios adquiridos artículo 111 de la Ley 99 de 1993	9780,98
	Zonas estratégicas para la conservación del recurso hídrico	-
ÁREAS FORESTALES PROTECTORAS		
	Áreas forestales protectoras	2030,74
ÁREAS PARA LA RESTAURACIÓN		
	Áreas destinadas al restablecimiento de ecosistemas degradados	1142,69
ÁREAS PARA PRODUCCIÓN AGRÍCOLA, GANADERA Y EXPLOTACIÓN DE RECURSOS NATURALES		
	Agropecuaria tradicional	2882,72
	Agropecuaria semi-intensiva o semi-mecanizada	2877,20
SISTEMA DE SERVICIOS PÚBLICOS		
	Áreas para la localización de infraestructura de servicios públicos domiciliarios	62,86
SUELO SUBURRBANO		
	Suburbano vivienda	62,55
	Suburbano corredor vial	46,84
EQUIPAMIENTOS		
	Equipamientos educativos	15,52

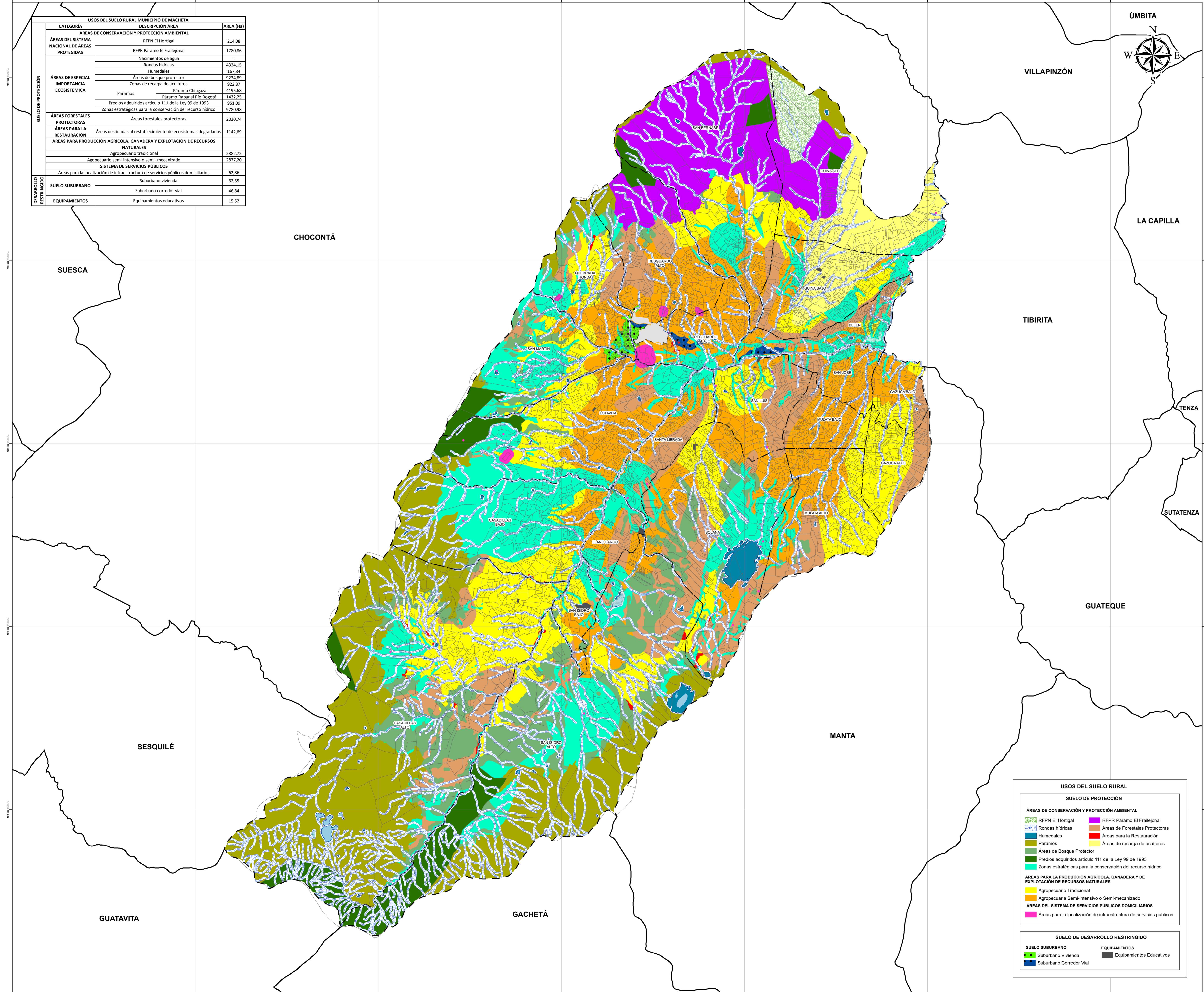

USOS DEL SUELO RURAL

SUELO DE PROTECCIÓN

ÁREAS DE CONSERVACIÓN Y PROTECCIÓN AMBIENTAL

- RFPN El Hortigal
- RFPN Páramo El Frailejón
- Rondas hídricas
- Áreas de Forestales Protectoras
- Humedales
- Áreas para la Restauración
- Páramos
- Áreas de recarga de acuíferos
- Áreas de Bosque Protector
- Predios adquiridos artículo 111 de la Ley 99 de 1993
- Zonas estratégicas para la conservación del recurso hídrico

ÁREAS PARA LA PRODUCCIÓN AGRÍCOLA, GANADERA Y DE EXPLOTACIÓN DE RECURSOS NATURALES

- Agropecuaria Tradicional
- Agropecuaria Semi-intensiva o Semi-mecanizada

ÁREAS DEL SISTEMA DE SERVICIOS PÚBLICOS DOMICILIARIOS

- Áreas para la localización de infraestructura de servicios públicos

SUELO DE DESARROLLO RESTRINGIDO

- SUELO SUBURRBANO
 - Suburbano Vivienda
 - Suburbano Corredor Vial
- EQUIPAMIENTOS
 - Equipamientos Educativos

REPÚBLICA DE COLOMBIA

ALCALDIA MUNICIPAL DE MACHETÁ

DEPARTAMENTO DE CUNDINAMARCA

El futuro es de todos Gobierno de Colombia

REVISIÓN Y AJUSTE DEL ESQUEMA DE ORDENAMIENTO TERRITORIAL DEL MUNICIPIO DE MACHETÁ DEPARTAMENTO DE CUNDINAMARCA

CONVENCIONES GENERALES

HIDROLOGÍA

- Drenaje Doble Cuerpo de Agua
- Drenaje Doble Lecho Seco o Cauce
- Drenaje Permanente
- Drenaje Intermitente
- Laguna
- Zona Pantanosa

TRANSPORTE

- Vía Tipo 1 - Pavimentada dos o mas carriles
- Vía Tipo 2 - Sin Pavimentar dos o mas carriles
- Vía Tipo 3 - Pavimentada angosta
- Vía Tipo 4 - Sin Pavimentar
- Vía Tipo 5 - Sin Pavimentar, angosta transitable en tiempo seco
- Vía Tipo 6 - Carretable sin afirmado
- Camino, Sendero

RELIEVE

- Curva de Nivel Indice
- Curva de Nivel Intermedia

LÍMITES

- Limite Municipal
- Limite Veredal
- Expansión Urbana
- Perimetro Urbano

CONVENCIONES TEMÁTICAS

ESQUEMA DE LOCALIZACIÓN

Localizado en el Departamento de Cundinamarca

Localizado en el Municipio de Machetá

PROYECCIÓN CARTOGRÁFICA

SISTEMA DE COORDENADAS GEOCÉNTRICAS

Marco geográfico nacional de referencia como denominación nacional del Sistema de referencia para las Américas MAGNA-SIRGAS. Corresponde a la Denominación Continental ITRS (International Terrestrial Reference Frame). El elipsoide asociado corresponde con el GRS-80 (Global Reference System 1980), equivalente al WGS84 (World Geodetic System 1984).

Datum: MAGNA SIRGAS Falso Norte: 5 000 000 - Falso Norte: 2 000 000

Coordenadas: Planas Gauss Kruger Longitud Origin: 73° W

Origen Nacional: CMT12 Latitud Origin: 4° N

Proyección: Transversa de Mercator Unidades: Metros

FUENTES DE INFORMACIÓN

Cartografía Digital, Escala 1:25.000, 2014-2015, Planchas 1698IB, 1699IA, 1699IC, 1699ID, 1699IV, 1699IA, 1699IB, 1699IC, 1699ID, 1699IV, 1699VA, 1699VB, 1699VC, 1699VD, 1699VE, 1699VF, 1699VG, 1699VH, 1699VI, 1699VJ, 1699VK, 1699VL, 1699VM, 1699VN, 1699VO, 1699VP, 1699VQ, 1699VR, 1699VS, 1699VT, 1699VU, 1699VV, 1699VW, 1699VX, 1699VY, 1699VZ.

Gobernación de Cundinamarca, Información aportada por la secretaría de planeación contenidos en el SIG de la Gobernación, bajo licencia de uso en el marco de la reformulación de EOT.

POMCA Río Chingaza 2018, entregado por CAR y Gobernación.

DEM Global ASTER-USGS, uso libre

Estudios de Amenaza, Vulnerabilidad y Riesgo por Movimientos en Masa, Fundación Avenida Torrencial e Inocencios Forestales en los Municipios Priorizados en la Jurisdicción de la Corporación Autónoma Regional de Cundinamarca- Consorcio CAR 28-2015

CAR, Determinantes Ambientales

Parques Nacionales, Registro Único Nacional de Áreas Protegidas RUNAP, 2017

MAPA DE USOS DEL SUELO RURAL MUNICIPIO DE MACHETÁ

ESCALA IMPRESIÓN: 1:40.000 FECHA: Octubre de 2020 MAPA: 1/1

ESCALA TRABAJO: 1:25.000

CONTRATANTE: MACHETÁ E.O.T. CONTRATISTA: UT MACHETÁ E.O.T. NUMERO CONTRATO: 146 DE 2016

ELABORÓ: CONSORCIO MACHETÁ E.O.T. REVISÓ: ING. MANUEL AGUDELO APROBÓ: ARQ. NELSON FELIPE PINILLA

ING. CATALINI Sec. Planeación

ARCHIVO/RUTA: ORIGEN: Magna-Sirgas CÓDIGO: FR - 1.1

© CONSORCIO MACHETÁ E.O.T. 2017. WGS84 (LARGITUDINAL) FR - 1.1 MAPA DE USOS DEL SUELO RURAL